

社員の方にご覧いただけるよう掲示・回覧いただきますようお願い致します。

回 覧 印												
-------------	--	--	--	--	--	--	--	--	--	--	--	--

コムス倶楽部通信

VOL367
2026/1月号

★ 新年、明けましておめでとうございます！ ★



” 昨年はお世話になり、ありがとうございました。
本年もプレミアム会員はもちろん、一般会員の皆様にもお楽しみ
いただける企画やお得に利用できる企画を実施して参ります
ので、どうぞよろしくお願い致します。

★ 窓口取扱いチケットのご案内 ★

◎ご利用の際は、コムス倶楽部窓口で『会員証』をご提示の上、お買い求め下さい。

☆ 映画鑑賞券 (TOHOシネマズ、T・ジョイ京都)

プレミアム会員 1枚 1,000円 一般会員 1枚 1,200円

☆ ガソリンチケット (1冊券 100枚綴・税込) ※令和8年1月1日より

※モリカワ商事(株)のサービスステーション(府内8箇所)で利用できるチケットです。

ハイオク 1冊 17,030円 レギュラー 1冊 15,820円

☆ 展覧会チケット (◎はチケットの取り扱い期日)

◇ 西洋絵画 400年の旅〔京都市京セラ美術館〕3月20日～5月24日◎会期前日まで

販売価格	一 般	1,680円	大高生	1,210円	中小生	280円
当日価格		2,000円		1,500円		500円

◇ 日本画アヴァンギャルド〔京都市京セラ美術館〕2月7日～5月6日◎会期終了まで

販売価格	一 般	1,680円	大高生	1,210円
当日価格		1,800円		1,300円

京都織物卸商業組合 コムス倶楽部

〒600-8009

京都市下京区四条通室町東入函谷鉾町78番地 京都経済センター6階

TEL: 075-353-1010 FAX: 075-353-1013

月曜～金曜 午前9時～午後5時

織商HP
Facebook

<https://www.fashion-kyoto.or.jp/>

<https://www.facebook.com/koms.orisyo>

西洋絵画

珠玉の東京富士美術館コレクション

©東京富士美術館イメージアーカイブ/DPFroom
ジャック・ルイ・ダウイドの工房サン・ペルナール峠を超えるボナパルト(2024)1805年 東京富士美術館蔵

あの名画に会いに行く。

400年の旅

400 Years
of Western
Paintings:
Masterpieces
from Tokyo Fuji Art Museum

2026
3.20_[金・祝] — 5.24_[日]

京都市京セラ美術館
Kyoto City KYOCERA Museum of Art

●休館日／月曜日(ただし、5月4日は開館) ●開場時間／10:00~18:00(最終入場は17:30まで)
●主催／京都市、京都新聞、産経新聞社、関西テレビ放送

[会場] 京都市京セラ美術館 [本館 北回廊1階] 〒606-8344 京都府京都市左京区岡崎円勝寺町124 TEL:075-771-4334

I

絵画の「ジャンル」と「ランク付け」

1983年に東京都八王子市に開館した東京富士美術館は、幅広い時代・地域で制作された多様な美術作品を約3万点収蔵しています。とくにその西洋絵画コレクションは、16世紀のイタリア・ルネサンスから20世紀の近現代美術までを網羅し、国内屈指の充実度を誇ります。本展では、同館の所蔵品から選りすぐられた80点あまりの西洋絵画を展覧します。



絵画ジャンルの
最高格「歴史画」、
早逝の画才による
美と愛の女神

ノエル＝ニコラ・コワベル
《ヴィーナスの誕生》
1732年頃

肖像画の名手が描く甘美な麗人、
迫真の質感表現に注目!



アントニー・ヴァン・ダイク《ベッドフォード伯爵夫人 アン・カーの肖像》1639年

英国生まれの新ジャンル
「ファンシー・ピクチャー」



ジョシュア・レノルズ《少女と犬》1780年頃



ジャン・バティスト・モノワイエ《花》17世紀

現実にはあり得ない!
四季の花々が
織りなす饗宴

カナレット(ジョヴァンニ・アントニオ・カナル)《ヴェネツィア、サン・マルコ広場》1732-33年頃



青空と太陽光に輝く、
ヴェネツィアのシンボルマーク

写真
撮影OK!

※一部作品除く

観覧料
(税込み)

一般	2,000(1,800)円
大学・高校生	1,500(1,300)円
中・小学生	500(300)円
ペアチケット ※一般2枚組	3,200円(前売のみ)

※未就学児無料(要保護者同伴) ※()内は前売および20人以上の団体料金
※障がい者手帳等をご提示の方は本人及び介護者1名まで無料
※学生料金でご入場の方は学生証をご提示ください(小学生除く)
【前売券販売期間】2025年12月10日(水)10:00~2026年3月19日(木)23:59
【取扱い】美術館公式オンラインチケット、各種プレイガイドほか詳細は公式サイト
でご確認ください

関連
イベント

講演会

会場:京都市京セラ美術館地下1F講演室

※定員各80名、聴講無料(ただし、本展覧会の観覧券が必要)

「日本画家から見た『西洋絵画の400年』」

講師:清水 由朗 氏 (東京富士美術館館長)

日時:3月22日(日)14:00-15:30

「西洋絵画400年の魅力~伝統から近代へ」

講師:三浦 篤 氏 (大原美術館館長、國學院大学教授、東京大学名誉教授)

日時:4月18日(土)14:00-15:30

学芸員による
ギャラリートーク

4月11日(土)、

5月9日(土)

14:00~(約30分)

※そのほか申し込み
方法等の詳細につ
いては美術館HP、
展覧会公式サイトを
ご覧ください。

西洋では伝統的に神話画や宗教画が高質な絵画ジャンルとして重視されましたが、近代になると斬新な絵画主題の開拓や、造形表現そのものの革新へと画家たちの関心が移っていきました。ティントレットやヴァン・ダイク、クロード・ロラン、カナレットらオールドマスターの名画から、新たな絵画表現を先導したモネやセザンヌ、モディリアーニ、マグリットといった近現代の重要画家たちの作品を通して、西洋絵画400年の歴史をご堪能ください。



クロード・モネ《睡蓮》1908年

色彩でたどる、光の移ろい

モリス・ユトリロ《モンマルトルノルヴァン通り》1916年頃



孤高の画家が捉えた
パリの哀愁



ポール・セザンヌ《オーヴェルニュの曲がり道》1873年頃

「近代絵画の父」、
革新的造形の萌芽

絵画空間の非合理を謳う、
無個性な人体とリンゴの出会い

アメデオ・モディリアーニ《ポール・アレクサンドル博士》1909年



独自のフォルムと
色彩が醸すメランコリー、
比類なき肖像画

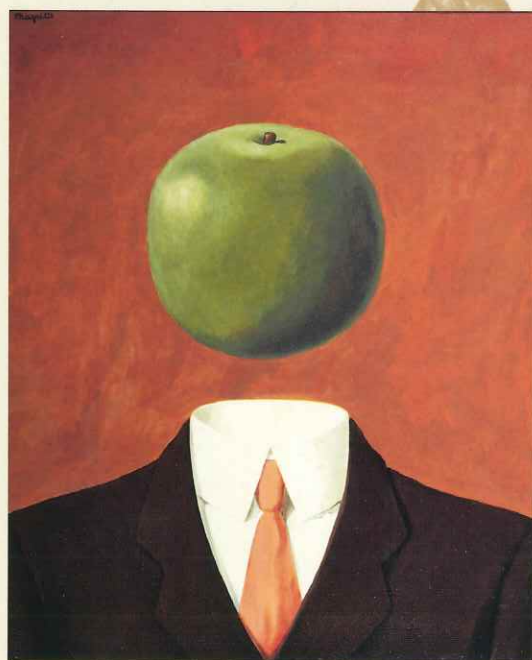

ルネ・マグリット《観念》1966年

背景／左：ジャン＝バティスト・モノワイエ《花》17世紀、右：キスリング《花》1929年

クリアファイルやトートバッグなどの定番商品から、京都会場限定のオリジナルアイテムやお菓子などを多数ご用意。名画の美しさを日常に添える、とっておきの品々をお楽しみください。



「睡蓮」マルチクロス、マグネット(大) 各750円(税込み)



京都限定コラボグッズ



ミュージアム部

MLESNA TEA HOUSE

京都市京セラ美術館

Kyoto City KYOCERA Museum of Art

〒606-8344 京都市左京区岡崎円勝寺町124
TEL.075-771-4334

アクセス

- 電車 地下鉄東西線「東山駅」から徒歩約8分
京阪電車「三条駅」から徒歩約16分
- 市バス 「岡崎公園 美術館・平安神宮前」下車すぐ
「岡崎公園 ロームシアター京都・みやこめっせ前」下車すぐ

展覧会公式サイト/Official Website ▶▶▶

展覧会公式 X・Instagram @fujibi_art400

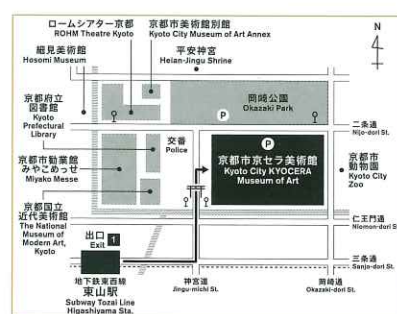

西洋絵画

珠玉の東京富士美術館コレクション

あの名画に会いに行く。

400年の旅

400 Years
of Western
Paintings:
Masterpieces
from Tokyo Fuji Art Museum

2026
3.20^{〔金・祝〕} - 5.24^{〔日〕}

京都市京セラ美術館
Kyoto City KYOCERA Museum of Art

●休館日／月曜日（ただし、5月4日は開館） ●開場時間／10:00~18:00（最終入場は17:30まで）
●主催／京都市、京都新聞、産経新聞社、関西テレビ放送

[会場] 京都市京セラ美術館 本館 北回廊1階 〒606-8344 京都府京都市左京区岡崎円勝寺町124 TEL:075-771-4334

©東京富士美術館「イマジニア・カイ」/D&P・Pictum
ビエール・オ・ギュストル・ノール 全体的に暖かい色調の女性像（約1892年頃、東京富士美術館蔵）

京都市京セラ美術館 新館 東山キューブ

特別展

創造美術
パンリアル美術協会
ケラ美術協会

NIHONGA
AVANT-GARDE:
KYOTO 1948-1970
2026.2.7[土]-5.6[水・休]
10:00-18:00(最終入場17:30まで)

休館日:月曜日(祝日の場合は開館)

※会期中一部は展示替えあり

前期:2月7日(土)~3月1日(日)

中期:3月3日(火)~4月5日(日)

後期:4月7日(火)~5月6日(水・休)

Is this Nihonga!?

A sweeping look at the defiant movement that redefined Japanese painting in postwar Kyoto!

これが日本画!?

戦後京都で火が点いた

日本画の反骨的創造運動を紹介!

戦後、伝統と革新のはざまで揺れる日本画界において、京都では画家たちによる前衛的な試みが始まりました。本展では、1940年代以降に結成された3つの美術団体である創造美術、パンリアル美術協会、ケラ美術協会を中心に、日本画の枠を問い直し、新たな表現を模索した気鋭の画家とその軌跡を紹介します。本展を通じて、京都画壇の批評精神と創造性に着目し、現代へと連なる日本画のもうひとつの系譜を紐解きます。

チケット

一般 Adult	1,800円
大学・高校生 High school and University student	1,300円
中学生以下 Junior high student and younger	無 FREE 料
ペア券 Pair ticket	3,200円

チケット発売 2025年12月1日(月) 10:00~

[取扱い]

美術館公式オンラインチケット、展覧会公式オンラインチケット、各種プレイガイド、詳細はウェブサイトでご確認ください。

※前売料金の設定はありません

※障がい者手帳等をご提示の方は本人及び介護者1名無料

※学生料金でご入場の方は学生証をご提示ください

※団体(20名以上)は200円引き

関連イベント

会場や参加費方法の詳細は、美術館ウェブサイトにてご確認ください。

講演会

「それは京都で沸騰した!

—『日本画の抽象』の尖端と限界—

日時: 3月14日(土) 14:00~15:30

講師: 天野一夫(金沢美術工芸大学客員教授、京都芸術大学大学院教授)

講演会

「京都・日本画・前衛」

日時: 4月12日(日) 14:00~15:30

講師: 森光彦(京都市京セラ美術館学芸員)

解説講座

「アヴァンギャルド鑑賞のツボ!」

日時: 5月2日(土) 14:00~15:00

出演: 陳鶯(京都市京セラ美術館学芸員)、福田里和(同館学芸員)

ワークショップ

「つくって、かぶって、へんしん! きみもアーティスト」

日時: 3月20日(金・祝)、5月5日(火・祝) 各日14:00~16:30

講師: ベリーマキコ(日本画家)

対象: 5歳~小学校6年生(未就学児は保護者同伴)

京都市京セラ美術館

Kyoto City KYOCERA Museum of Art

TEL. 075-771-4334

〒606-8344 京都市左京区岡崎円勝寺町124

124 Okazaki Enshoji-cho, Sakyo-ku, Kyoto 606-8344 Japan



主催: 京都市、関西テレビ放送、京都新聞

協賛: 株式会社長谷ビル

協力: 京都薬品工業株式会社、株式会社藤井大丸



美術館公式サイト

ケラ美術協会

1959年創立~1964年解散

京都市立美術大学(現・京都市立芸術大学)日本画科出身の若手画家らによって結成。「日本画」の概念にとらわれないこと、より広い視点から「真に創造的な絵画」を生み出すことを目指した。

上: 柳健(Chusen) 1963年 京都市立近代美術館蔵(3/24/5/6)
下: 柳健(Chusen) 1963年 京都市美術館蔵(通期)

パンリアル美術協会

1949年創立~2020年解散

京都市立絵画(美術)専門学校日本画科の卒業生が中心となって発足。社会の現実を反映させながら、抽象表現や先端的な西洋美術を取り入れて日本画の再起を目指した。

上: 三上誠(さんじょうまこと) 1966年 福井県立美術館蔵(後期)
下: 星野真吾(ほしのまご) 1966年 名古屋美術館蔵(後期)

創造美術

1948年創立~(現在は創画会として存続)

世界性に立脚する日本絵画の創造を標榜し、東京と京都の意欲的な日本画家が呼応して結成された在野団体。既存の画壇から脱却し、自由にして純粹なる環境を求めた。

上: 秋野不矩(あきのふのり) 1950年 浜松市秋野不矩美術館蔵(前期)
下: 向井久万(むかいくま) 1950年 歴史館いずみさの蔵 泉佐野市指定文化財(前期)

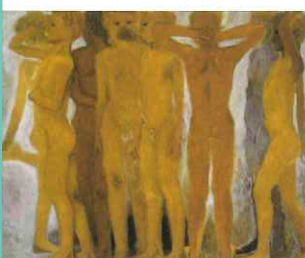
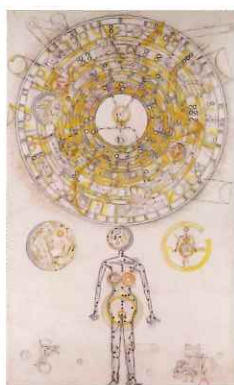
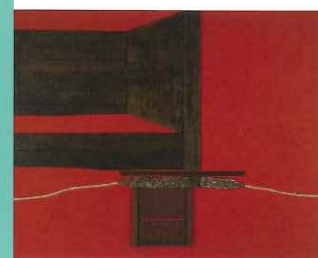

NIHONGA AVANT-GARDE: KYOTO 1948-1970

鷹峯 しょうざんリゾート京都

【忘年会 新年会プラン冬の宴】

◆特別優待価格のご提案◆

2 時間飲み放題付プラン

★中国料理 レストラン 楼蘭

- 旬菜と肴を愉しむお薦めコース：6,600 円
⇒優待価格 6,000 円(税込)
- 特別なひとときを彩る厳選コース：11,550 円
⇒優待価格 11,000 円(税込)

★鳥料理と和食 わかどり

- あったか小鍋とわかどり自慢の鳥料理を満喫：6,600 円
⇒優待価格 6,000 円(税込)

★京の料亭 千寿閣

- ◆ 山海の豊かな恵みを五感で堪能：11,550 円
⇒優待価格 11,000 円(税込)
- ◆ 冬の贅を尽くした和の饗宴：15,950 円
⇒優待価格 15,000 円(税込)

SHOZANマイクロバス無料送迎付き

ご予約・お問合せ

(株)しょうざん 営業担当 石丸(いしまる)

電話：075-491-5101 携帯：090-7491-7128 E-mail：ishimaru@shozan.co.jp

冬の宴

忘年会 新年会 プラン

大切な人たちと和やかなひとときを...

2025.12.1 月 《 》 2026.2.28 土

* 2025.12.27 (土) ~ 2026.1.4 (日) はご利用いただけません。

* 各店共に3日前迄に10名様以上でご予約をお願いします。



お一人様 **6,000 円** (税込 6,600 円)

[旬彩と肴を愉しむお薦めコース]

季節のオードブル盛り合わせ
蟹肉と浅利のクリームスープ
アンコウと海老の柚子香り炒め
豚肉の香料煮 蒸しパンとともに
ちりめん山椒と柴漬けの京風炒飯
楼蘭自家製やわらか杏仁豆腐

お一人様 **10,000 円** (税込 11,000 円)

[特別なひとときを彩る厳選コース]

季節のオードブル盛り合わせ
フカヒレと蟹肉の上海蟹味噌スープ
北京ダック 特製味噌で蒸しパンとともに
柔らか牛タンと葱塩薬味ソース仕立て
ロブスターと蟹爪のチリソースかけ
ちりめん山椒と柴漬けの京風炒飯
楼蘭自家製やわらか杏仁豆腐



[2品セットの追加オプション料理]

お一人様
1,500 円 (税込 1,650 円)

- ・四川風ピリ辛鶏の唐揚げ
- ・あったか飲茶とサクサク春巻きの取り合わせ

※いずれか1品の場合は800円(税込880円)となります。
※グループご人数様分でのご注文をお願いいたします。

(営業時間) Lunch 平日 12:00 ~ 14:30 [ラストオーダー 14:00]
土日祝 11:30 ~ 14:30 [ラストオーダー 14:30]

Dinner 全日 17:00 ~ 21:00 [ラストオーダー 20:30]

各店共通フリードリンクMENU(2時間)

瓶ビール(アサヒ) / ハイボール / 焼酎(麦・芋) / 日本酒・冷酒
梅酒 / 柚子酒 / ノンアルコールビール / コーラ / オレンジジュース
ウーロン茶

ドリンクオプション [1アイテム] **300 円** (税込330円)

- スパークリングワイン
- ワイン (赤/白)
- 紹興酒
- カクテル (ジン/カシス/ウォッカ)

※追加オプションはグループご人数様分でのご注文をお願い致します。



(無料送迎バス)

マイクロバスでの送迎もさせていただきます。ご予約時にお気軽にお問合せ下さい。[ご予約制 1台 28名乗り]



- *3日前迄に10名様以上でご予約をお願いします。
- *2025.12.27(土) ~ 2026.1.4(日)はご利用いただけません。
- *わかどり、千寿閣は定休日がございますので詳しくは公式HPをご覧くださいませ。
- *仕入状況により一部内容を変更させていただく場合がございます。
- *各料理写真はイメージとなっております。

鳥料理と和食 わかどり

旬味が誘う愉しき宴の席



[収容人数 / 10名～40名]

2時間
飲み放題
つき



お一人様 **6,000 円** (税込 6,600 円)

[あったか小鍋とわかどり自慢の鳥料理を満喫]

季節の先付け

わかどり自慢の鶏のスープ

旬の鮮魚3種 お造り盛り合わせ

料理長特製 あったかはんなり小鍋

おすすめ焼鳥串3種 取り合わせ

わかどり名物 鶏の唐揚げ

ちりめん御飯

香の物/赤出汁

本日のデザート

(営業時間)

Lunch 平日 11:30 ~ 14:30 [ラストオーダー 14:00]

Dinner 全日 17:00 ~ 22:00 [ラストオーダー 21:30]

京の料亭 千軒閣

風情ある空間で贅なるひと時



[収容人数 / 10名～70名]

2時間
飲み放題
つき

お一人様 **10,500 円** (税込 11,500 円)

[山海の豊かな恵みを五感で堪能]

八寸盛り合わせ

清汁仕立て 旬の一汁

吟味鮮魚の御造り2種取り合わせ

季節の炊き合わせ 滋味豊かな一椀

旬の鮮魚の焼物と低温調理した鴨肉のロースト

強肴 ～季節の移ろいを愉しむあつらえ～

旬彩の酢の物 雅やかな口遊び

白御飯 香の物 赤出汁

水物 ～旬果の甘露～



お一人様 **14,500 円** (税込 15,950 円)

[冬の贅を尽くした和の饗宴]

八寸盛り合わせ 旬彩の調べ

清汁仕立て 旬の一汁

吟味鮮魚の御造り3種取り合わせ

季節の炊き合わせ 滋味豊かな一椀

旬の鮮魚の焼物と低温調理した黒毛和牛のロースト

強肴 ～季節の移ろいを愉しむあつらえ～

旬彩の酢の物 雅やかな口遊び

釜炊き御飯 香の物 赤出汁

水物 ～旬果の甘露～



(営業時間)

Lunch 平日 11:30 ~ 14:30 [ラストオーダー 13:30]

Dinner 全日 17:00 ~ 21:00 [ラストオーダー 20:00]



Have a Happy New Year & A Happy New Year to you



しょうざんリゾート 京都

SHOZAN RESORT KYOTO

〒603-8451 京都市北区衣笠鏡石町47

Tel 075-491-5101



しょうざん
公式ホームページ



千寿閣
Instagram



楼蘭
Instagram



わかどり
Instagram

しょうざんリゾート 京都
SHOZAN RESORT KYOTO

京都洛北 鷹ヶ峰

しょうざんリゾート 京都

SHOZAN RESORT KYOTO

静とした佇まい。静寂かみやひな
刻を告げる。ここには都会に忘れさられたもの
がある。花雪る恰器曲の春。流麗のごとく清き夏。
彩り灼熱、くれないの秋。白亜美しき蒔藍の冬。
山奈水明の地京都洛北「しょうざん」に
いにしえの記憶が在ります。

Mr. Shigeki Nonaka



京料理 紙屋川

雅を楽しむ小粋な「京」の食事処
彩り豊かな旬の素材を、細やかな技で仕上げた
小粋な京の御膳。季節の雅とともに
四季の風情に包まれて
お楽しみください。

*10名様以上で2日前16:00迄の予約制となっております。 *4/1~4/10・11/15~12/5の期間は「重やぎ御膳」3,300円(税込)~のご用意となります。

- 営業時間：am11:30 ~ pm2:30
- 収容人数：700名
- はんなり御膳：2,750円(税込)
- 重やぎ御膳：3,300円(税込)
- 和楽膳：3,850円(税込) ● 野立膳：6,050円(税込)



▲ はんなり御膳：2,750円(税込)



▲ 重やぎ御膳：3,300円(税込)



▲ 和楽膳：3,850円(税込)



▲ 野立膳：6,050円(税込)

季節限定販売



▲ 湯豆腐御膳：2,750円(税込)
12月~2月限定での特別販売商品。
湯豆腐御膳は12/27~1/5の期間は
ご利用いただけません。

~ 追加一品料理のご案内 ~

- 湯豆腐 880円(税込)
- 茶碗蒸し 550円(税込)
- デザート 330円(税込)



樓蘭 CHINESE RESTAURANT LOURAN

本格中国料理を緑の風景の中で

酒落たインテンリヤの中で味わう本格中国料理。ご人数に
合わせてご利用いただける宴会場を3つご用意しております。
また展示会や催し物のご利用も可能です。

- 営業時間：am12:00 ~ pm9:00
- 収容人数：280名
- 宴会場：瑞宮72名様/北山48名様/鷹峰40名様
【瑞宮と北山を繋ぎますと156名様まで収容できます】
- 中国料理ランチ：3,630円(税別)
- 中国料理コース：6,050円/10,890円(税別)

※各コース共に銘々盛りでのご提供となります。



▲ 中国料理ランチ：3,630円(税別)

● ピアス料理は8,470円(税別)より承ります。
コース料理はランチタイムもご利用いただけます。
● いずれも20名様~のご用意となります。



▲ 中国料理コース：10,890円(税別)

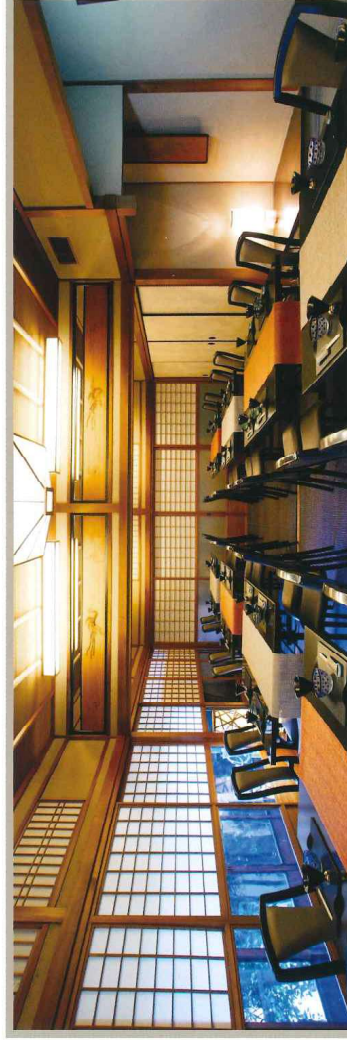

鳥料理と和食 わかどり

京町屋の空間で「和」と鳥野菜を

旬の食材を使った和食や自慢の鳥料理。京町屋
の落ち着いた空間で心に残るひとときをお過ごしください。

● いずれも10名様~のご用意となります。



- 営業時間：am11:30 ~ pm2:30 / pm5:00 ~ pm10:00
- 収容人数：40名
- お料理：いろいろ御膳 3,300円(税込) | *皿のみ承ります。
わかどり御膳 4,400円(税込) | *皿に承ります。
鷹羹コース 5,500円(税込)



▲ 鷹羹コース：5,500円(税込)



▲ いろいろ御膳 3,300円(税込)



全席椅子 / テーブル席となっております。

溪涼床

川のせせらぎの中で味わう夏の風流

京の夏の風物詩でもある納涼床をしようさんで。
広大な日本庭園のなかを流れる紙屋川の上に張り出した
「溪涼床」での風雅なひとときをお楽しみください。

- 営業時間： am11:30 ~ pm1:00] の2部制【昼のお席】
pm 1:30 ~ pm3:00]
pm 5:00 ~ pm7:00] の2部制【夜のお席】
pm 7:30 ~ pm9:30]

● 収容人数： 112名 (椅子 / テーブル席)

● 昼のお料理： 5,445円 / 7,260円 / 9,680円 (税サ込)

● 夜のお料理： 12,100円 / 14,520円 / 16,940円 (税サ込)
(いずれも お料理内容は時期により変わります。)

* 雨天時は室内でのご用意となることがございますのでご了承くださいませ。



▲ 夜のお料理



▲ 昼のお料理



全席椅子 / テーブル席となっております。

京の料亭 千寿閣

料亭で味わう贅沢な時間

四季折々の素材を贅沢に活かした会席料理。
京都ならではの京会席を美しい庭園を眺めながら
情緒誘うお部屋でご堪能くださいませ。



千寿閣別館宴会場「紫水苑」

- 営業時間： am11:30 ~ pm2:30 (pm1:30 最終受付)
pm 5:00 ~ pm9:00 (pm8:00 最終受付)

● 収容人数： 150名

● 昼の会席： 7,260円 (税サ込) ~

● 夜の会席： 10,890円 (税サ込) ~

- 庭園が眺望できる4つの個室がございます。
- お座敷仕様でのご用意もできます。(~ 40名様迄)



* お料理内容は季節により変わります。

京都洛北、鷹ヶ峰三山を借景に見事にひろがる
この土地は今も歴史的な伝統の
背景と四季折々の自然美に囲まれ
生きつづけています。



～添乗員、乗務員様用お食事（ご予約制）のご案内～
お食事場所：当社指定会場
料金：お一人様 770 円（税込）※手数料無し
●観光バス 1 台につき 3 名様迄ご予約可能。
●ご予約日の前日 正午迄にご予約をお願いいたします。
●キャンセルは、前日 15 時迄は無料。以降は 100% 申し受けします。
●当日お食事会場に来られない場合は後日ご請求させていただきます。
何卒ご理解の程 宜しくお願いいたします。



会員制リゾートホテル
東急ハニーヴァークス京都鷹ヶ峰 & VIALA
※鷹ヶ峰街道からSHOZANへの通り抜けはできません。

ギフトショップ 工芸館

鷹ヶ峰街道
玉庵
光悦寺・源光庵
北庭
茶花園

結婚式会場 / 紫水苑

千本北大路

京料理 紙屋川

チャイニーズレストラン 楼蘭
宴会場「北山 / 瑞雲 / 鷹ヶ峰」

ラグジュアリーリゾートホテル
ROKU KYOTO LXR Hotels&Resorts

結婚式会場 / ノベルヴィラガーデン

Parking

南門

南案内所

フライダルサロン

鳥料理と和食 わかどり

温泉床

Parking

西門

庭園 am 9:00 ～ pm 5:00

庭園入園料：一般 500 円（税込）/ 団体 25 名以上 400 円（税込）
お食事割引 300 円（税込）

秋の紅葉ライトアップ

～紅葉に包まれた風情で幻想的なひととき～
11 月～12 月上旬頃 開催予定（別料金）



茶花園 am 9:00 ～ pm 5:00

見ているだけでも楽しい四季折々の盆栽や山野草の他
竹箒や竹紙なども販売しております。

工芸館 am 8:00 ～ pm 9:00

しょうざんのオリジナル商品「光悦梅（梅干）」・地酒や漬物
和洋菓子にグラントの天然塩、更には京都ならではの工芸品
が勢揃い。見たり買ったり楽しい時間をお過ごしください。



しょうざんリゾート京都
SHOZAN RESORT KYOTO

Tel 075-491-5101 Fax 075-495-2089

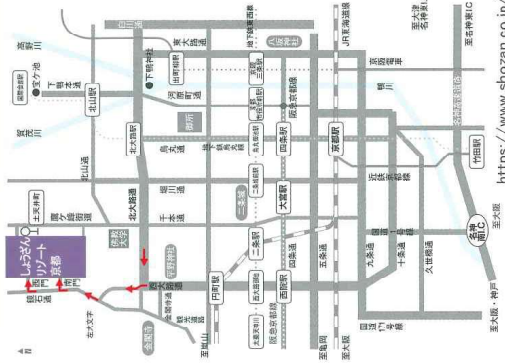

交通のご案内

- 【所要時間】
- 地下鉄北大路駅より市バス【北1】系統 40 分
 - 南インター 40 分
 - 東インター 40 分
 - 京都駅 30 分
 - 嵐山 30 分
 - 清水寺 30 分
 - 大原 40 分
- 三条京阪より車で約 20 分
● 四條河原町より車で約 25 分
● 無料駐車場あり

