

社員の方にご覧いただけるよう掲示・回覧いただきますようお願い致します。

| | | | | | | | | | | | | |
|-------------|--|--|--|--|--|--|--|--|--|--|--|--|
| 回 覧 印 | | | | | | | | | | | | |
|-------------|--|--|--|--|--|--|--|--|--|--|--|--|

コムス倶楽部通信

VOL368
2026/2月号

★ 窓口取扱いチケットのご案内 ★

◎ご利用の際は、コムス倶楽部窓口で『会員証』をご提示の上、お買い求め下さい。

★ 映画鑑賞券 (TOHOシネマズ、T・ジョイ京都)

プレミアム会員 1枚 1,000円 一般会員 1枚 1,200円

★ ガソリンチケット (1冊券 100枚綴・税込) ※令和8年2月1日より

※モリカワ商事(株)のサービスステーション(府内8箇所)で利用できるチケットです。

ハイオク 1冊 17,030円 レギュラー 1冊 15,820円

★ 展覧会チケット (◎はチケットの取り扱い期日)

◇ 西洋絵画 400年の旅〔京都市京セラ美術館〕3月20日～5月24日 ◎会期前日まで

| | | | | | | |
|------|-----|--------|-----|--------|-----|------|
| 販売価格 | 一 般 | 1,680円 | 大高生 | 1,210円 | 中小生 | 280円 |
| 当日価格 | | 2,000円 | | 1,500円 | | 500円 |

◇ 日本画アヴァンギャルド〔京都市京セラ美術館〕2月7日～5月6日 ◎会期終了まで

| | | | | |
|------|-----|--------|-----|--------|
| 販売価格 | 一 般 | 1,680円 | 大高生 | 1,210円 |
| 当日価格 | | 1,800円 | | 1,300円 |

◇ 大どろぼうの家〔京都市京セラ美術館〕4月11日～6月24日 ◎会期前日まで

| | | | | | | |
|------|-----|--------|-----|--------|-----|------|
| 販売価格 | 一 般 | 1,590円 | 高大生 | 930円 | 小中生 | 470円 |
| 当日価格 | | 1,900円 | | 1,200円 | | 700円 |

◇ 北野天神〔京都国立博物館〕4月18日～6月14日 ◎会期終了まで

| | | | | | | |
|------|-----|--------|-----|--------|-----|------|
| 販売価格 | 一 般 | 1,680円 | 大学生 | 1,120円 | 高校生 | 660円 |
| 当日価格 | | 2,000円 | | 1,400円 | | 900円 |

京都織物卸商業組合 コムス倶楽部

〒600-8009

京都市下京区四条通室町東入函谷鉾町78番地 京都経済センター6階

TEL: 075-353-1010 FAX: 075-353-1013

月曜～金曜 午前9時～午後5時

織商HP <https://www.fashion-kyoto.or.jp/>
Facebook <https://www.facebook.com/koms.orisyo>

西洋絵画

珠玉の東京富士美術館コレクション

©東京富士美術館イメージアーカイブ/DPFroom
ジャック・ルイ・ダウイドの工房サン・ペルナール跡を越えるポナバルト(2024) 1805年 東京富士美術館蔵

あの名画に会いに行く。

400年の旅

400 Years
of Western
Paintings:
Masterpieces
from Tokyo Fuji Art Museum

2026

3.20^{〔金・祝〕} - 5.24^{〔日〕}

京都市京セラ美術館
Kyoto City KYOCERA Museum of Art

●休館日／月曜日(ただし、5月4日は開館) ●開場時間／10:00~18:00(最終入場は17:30まで)
●主催／京都市、京都新聞、産経新聞社、関西テレビ放送

[会場] 京都市京セラ美術館 本館 北回廊1階 〒606-8344 京都府京都市左京区岡崎円勝寺町124 TEL:075-771-4334

I

絵画の「ジャンル」と「ランク付け」

1983年に東京都八王子市に開館した東京富士美術館は、幅広い時代・地域で制作された多様な美術作品を約3万点収蔵しています。とくにその西洋絵画コレクションは、16世紀のイタリア・ルネサンスから20世紀の近現代美術までを網羅し、国内屈指の充実度を誇ります。本展では、同館の所蔵品から選りすぐられた80点あまりの西洋絵画を展覧します。



絵画ジャンルの
最高格「歴史画」、
早逝の画才による
美と愛の女神

ノエル＝ニコラ・コワベル
《ヴィーナスの誕生》
1732年頃

肖像画の名手が描く甘美な麗人、
迫真の質感表現に注目!



アントニー・ヴァン・ダイク《ベッドフォード伯爵夫人 アン・カーの肖像》1639年

英国生まれの新ジャンル
「ファンシー・ピクチャー」



ジョシュア・レノルズ《少女と犬》1780年頃



ジャン・バティスト・モノワイエ《花》17世紀

現実にはあり得ない!
四季の花々が
織りなす饗宴

カナレット(ジョヴァンニ・アントニオ・カナル)《ヴェネツィア、サン・マルコ広場》1732-33年頃



青空と太陽光に輝く、
ヴェネツィアのシンボルマーク

写真
撮影OK!

※一部作品除く

観覧料
(税込み)

| | |
|---------------|---------------|
| 一般 | 2,000(1,800)円 |
| 大学・高校生 | 1,500(1,300)円 |
| 中・小学生 | 500(300)円 |
| ペアチケット ※一般2枚組 | 3,200円(前売のみ) |

※未就学児無料(要保護者同伴) ※()内は前売および20人以上の団体料金
※障がい者手帳等をご提示の方は本人及び介護者1名まで無料
※学生料金でご入場の方は学生証をご提示ください(小学生除く)
【前売券販売期間】2025年12月10日(水)10:00~2026年3月19日(木)23:59
【取扱い】美術館公式オンラインチケット、各種プレイガイドほか詳細は公式サイト
でご確認ください

関連
イベント

講演会

会場:京都市京セラ美術館地下1F講演室

※定員各80名、聴講無料(ただし、本展覧会の観覧券が必要)

「日本画家から見た『西洋絵画の400年』」

講師:清水 由朗 氏 (東京富士美術館館長)

日時:3月22日(日)14:00~15:30

「西洋絵画400年の魅力~伝統から近代へ」

講師:三浦 篤 氏 (大原美術館館長、國學院大学教授、東京大学名誉教授)

日時:4月18日(土)14:00~15:30

学芸員による
ギャラリートーク

4月11日(土)、

5月9日(土)

14:00~(約30分)

※そのほか申し込み
方法等の詳細につ
いては美術館HP、
展覧会公式サイトを
ご覧ください。

激動の近現代―「決まり事」の無い世界

西洋では伝統的に神話画や宗教画が高質な絵画ジャンルとして重視されましたが、近代になると斬新な絵画主題の開拓や、造形表現そのものの革新へと画家たちの関心が移っていきました。ティントレットやヴァン・ダイク、クロード・ロラン、カナレットらオールドマスターの名画から、新たな絵画表現を先導したモネやセザンヌ、モディリアーニ、マグリットといった近現代の重要画家たちの作品を通して、西洋絵画400年の歴史をご堪能ください。



クロード・モネ《睡蓮》1908年

色彩でたどる、光の移ろい

モリス・ユトリロ《モンマルトルノルヴァン通り》1916年頃



孤高の画家が捉えた
パリの哀愁



ポール・セザンヌ《オーヴェルニュの曲がり道》1873年頃

「近代絵画の父」、
革新的造形の萌芽

絵画空間の非合理を謳う、
無個性な人体とリンゴの出会い

アメデオ・モディリアーニ《ポール・アレクサンデル博士》1909年



独自のフォルムと
色彩が醸すメランコリー、
比類なき肖像画

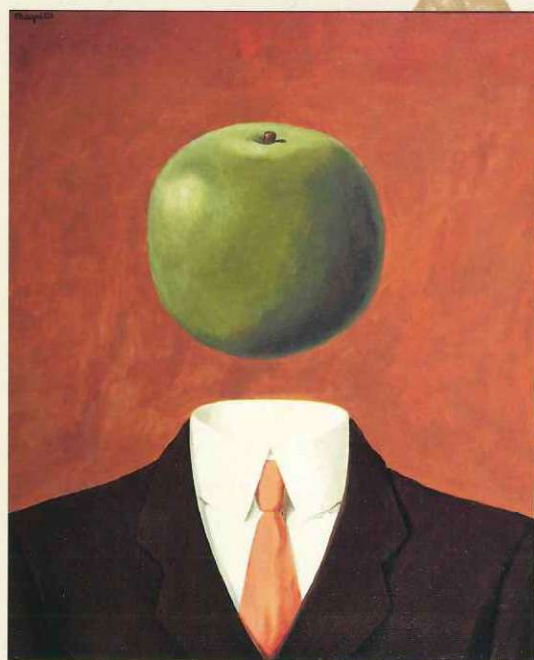

ルネ・マグリット《観念》1966年

背景／左：ジャン＝バティスト・モノワイエ《花》17世紀、右：キスリング《花》1929年

京都市京セラ美術館

Kyoto City KYOCERA Museum of Art

〒606-8344 京都市左京区岡崎円勝寺町124
TEL.075-771-4334

アクセス
●電車 地下鉄東西線「東山駅」から徒歩約8分
京阪電車「三条駅」から徒歩約16分
●市バス 「岡崎公園 美術館・平安神宮前」下車すぐ
「岡崎公園 ロームシアター京都・みやこめっせ前」下車すぐ

展覧会公式サイト／Official Website ▶▶▶

展覧会公式 X・Instagram @fujibi_art400



グッズ情報

クリアファイルやトートバッグなどの定番商品から、京都会場限定のオリジナルアイテムやお菓子などを多数ご用意。名画の美しさを日常に添える、とっておきの品々をお楽しみください。



「睡蓮」マルチクロス、マグネット(大)
各750円(税込み)



京都限定コラボグッズ



ミュージアム部



MLESNA TEA HOUSE

西洋絵画

珠玉の東京富士美術館コレクション

あの名画に会いに行く。

400年の旅

400 Years
of Western
Paintings:
Masterpieces
from Tokyo Fuji Art Museum

2026
3.20^{〔金・祝〕} - 5.24^{〔日〕}

京都市京セラ美術館
Kyoto City KYOCERA Museum of Art

●休館日／月曜日（ただし、5月4日は開館） ●開場時間／10:00~18:00（最終入場は17:30まで）
●主催／京都市、京都新聞、産経新聞社、関西テレビ放送

〔会場〕京都市京セラ美術館 本館 北回廊1階 〒606-8344 京都府京都市左京区岡崎円勝寺町124 TEL:075-771-4334

©東京富士美術館・イメージ・アーカイブ／DNP・Pictom
ピエール・オーギュスト・ルノワール『赤い服の女』(部分) 1892年頃 東京富士美術館蔵

京都市京セラ美術館 新館 東山キューブ

特別展

創造美術
パンリアル美術協会
ケラ美術協会

NIHONGA
AVANT-GARDE:
KYOTO 1948-1970
2026.2.7[土]-5.6[水・休]
10:00-18:00(最終入場17:30まで)

休館日:月曜日(祝日の場合は開館)

※会期中一部は展示替えあり

前期:2月7日(土)～3月1日(日)

中期:3月3日(火)～4月5日(日)

後期:4月7日(火)～5月6日(水・休)

Is this Nihonga!?

A sweeping look at the defiant movement that redefined Japanese painting in postwar Kyoto!

これが日本画!?

戦後京都で火が点いた

日本画の反骨的創造運動を紹介!

戦後、伝統と革新のはざまで揺れる日本画界において、京都では画家たちによる前衛的な試みが始まりました。本展では、1940年代以降に結成された3つの美術団体である創造美術、パンリアル美術協会、ケラ美術協会を中心に、日本画の枠を問い直し、新たな表現を模索した気鋭の画家とその軌跡を紹介します。本展を通じて、京都画壇の批評精神と創造性に着目し、現代へと連なる日本画のもうひとつの系譜を紐解きます。

チケット

| | |
|---|----------|
| 一般 Adult | 1,800円 |
| 大学・高校生 High school and University student | 1,300円 |
| 中学生以下 Junior high student and younger | 無 FREE 料 |
| ペア券 Pair ticket | 3,200円 |

チケット発売 2025年12月1日(月) 10:00~

[取扱い]

美術館公式オンラインチケット、展覧会公式オンラインチケット、各種プレイガイド、詳細はウェブサイトでご確認ください。

※前売料金の設定はありません

※障がい者手帳等をご提示の方は本人及び介護者1名無料

※学生料金でご入場の方は学生証をご提示ください

※団体(20名以上)は200円引き

関連イベント

会場や参加費方法の詳細は、美術館ウェブサイトにてご確認ください。

講演会

「それは京都で沸騰した!

—『日本画の抽象』の尖端と限界—

日時: 3月14日(土) 14:00~15:30

講師: 天野一夫(金沢美術工芸大学客員教授、京都芸術大学大学院教授)

講演会

「京都・日本画・前衛」

日時: 4月12日(日) 14:00~15:30

講師: 森光彦(京都市京セラ美術館学芸員)

解説講座

「アヴァンギャルド鑑賞のツボ!」

日時: 5月2日(土) 14:00~15:00

出演: 陳鶯(京都市京セラ美術館学芸員)、福田里和(同館学芸員)

ワークショップ

「つくって、かぶって、へんしん! きみもアーティスト」

日時: 3月20日(金・祝)、5月5日(火・祝) 各日14:00~16:30

講師: ベリーマキコ(日本画家)

対象: 5歳~小学校6年生(未就学児は保護者同伴)

京都市京セラ美術館

Kyoto City KYOCERA Museum of Art

TEL. 075-771-4334

〒606-8344 京都市左京区岡崎円勝寺町124

124 Okazaki Enshoji-cho, Sakyo-ku, Kyoto 606-8344 Japan



主催: 京都市、関西テレビ放送、京都新聞

協賛: 株式会社長谷ビル

協力: 京都薬品工業株式会社、株式会社藤井大丸



美術館公式サイト

ケラ美術協会

1959年創立~1964年解散

京都市立美術大学(現・京都市立芸術大学)日本画科出身の若手画家らによって結成。「日本画」の概念にとらわれないことなく、より広い視点から「真に創造的な絵画」を生み出すことを目指した。

上: 岩田重義(Work-139) 1963年 京都国立近代美術館蔵(3/24) 5/6
下: 柳健(Quasi-4) 1966年 京都市美術館蔵(通期)

パンリアル美術協会

1949年創立~2020年解散

京都市立絵画(美術)専門学校日本画科の卒業生が中心となって発足。社会の現実を反映させながら、抽象表現や先端的な西洋美術を取り入れて日本画の再起を目指した。

上: 三上誠(交点万華鏡1) 1966年 福井県立美術館蔵(後期)
下: 星野真吾(黒い犠牲) 1966年 名古屋美術館蔵(後期)

創造美術

1948年創立~(現在は創画会として存続)

世界性に立脚する日本絵画の創造を標榜し、東京と京都の意欲的な日本画家が呼応して結成された在野団体。既存の画壇から脱却し、自由にして純粹なる環境を求めた。

上: 秋野不知(少年群像) 1950年 浜松市秋野不知美術館蔵(前期)
下: 向井久力(浮遊) 1950年 歴史館いずみさの蔵 泉佐野市指定文化財(前期)

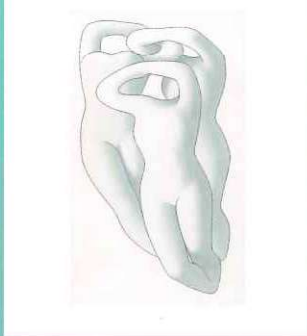
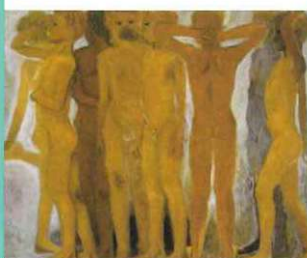
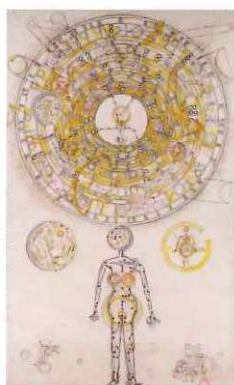
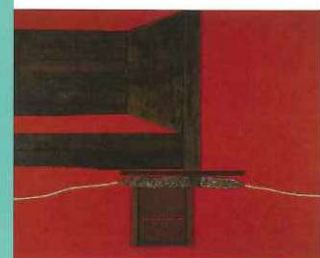

NIHONGA AVANT-GARDE: KYOTO 1948-1970

大どろぼうの家は
どんな家？
大どろぼうって
誰なんだろう？



谷川俊太郎・谷川賢作の詩の庭、
ヨシタケシンスケの新作絵本原画など、
へ大どろぼうのコレクションを楽しむ
体験型の展覧会

大どろぼう の家



2026.4.11 (土) 6.14 (日)

休館：月曜日 ※5/4 (月・祝)は開館

10:00 18:00 (最終入場は17:30)

京都市京セラ美術館 本館 北回廊2階

<銀の庭>

谷川俊太郎の詩の朗読と音で詩の世界にひたる。

©コジマユイ

<白の小部屋>

「ブラヴィッシモ」
フランス・コ・デ・ゴヤ作
京都市美術館蔵

さくらももこ、酒井駒子ら有名作家の原画、さらに美術館の収蔵庫からもこっそり盗みだしたコレクションがずらり！

©さくらももこ

<トリコロールの廊下>

絵本作家ヨシタケシンスケにどろぼうが書かせた絵本の原画を展示。

フォトスポットでどろぼうに変身！

© Shinsuke Yoshitake

<黒の壁>

真っ黒な片方だけの靴下が壁一面に…！

<銀の庭前室>

谷川俊太郎ファンのどろぼうのコレクション。詩のノートや生前演奏していたカリンバは必見！

京都展から展示！

<赤の隠し部屋>

祖父・父・孫の3世代のどろぼうが集めた泥棒グッズや絵本のコレクション

イスに座って読書もできる！

<青の応接間>

本棚には専門書や変装道具が。引退を決意した理由とは？

本棚のウラまで見てみると…？

<緑の回廊>

古今東西のどろぼうの肖像画がずらり！
& 5年前に美術館から消えたあの名品も…！

ロダンの彫刻は必見！

「鼠小僧次郎吉」伊野孝行 作
「アダム」オーギュスト・ロダン作 1890年 京都市美術館蔵

どろぼうの家

かの有名な大どろぼうが引退を決意し、最後の大一番の盗みに出かけたといううわさが。家は留守中。正体を探るには絶好なチャンスです。家にこっそり忍び込むと、長年盗んできた豪華なお宝の品々に美術品のコレクション。あなたが盗まれたものはこの家にありますか？

会場写真 撮影：高橋マナミ

GOODS どろぼうモチーフの展覧会オリジナルグッズも充実！

※各グッズ、数量に限りがある場合がございます。 ※価格は全て税込です。 ※画像はイメージです。

グッズ撮影：清水奈緒 © Shinsuke Yoshitake The Three Robbers, Copyright © Tomi Ungerer Estate and Diogenes Verlag AG, Zurich O. Preußler/F.J. Tripp: Der Räuber Hotzenplotz © Thienemann Verlag

| ヨシタケシンスケ | | | すてきな三にんぐみ | | | 大どろぼうホットエンズロット | |
|----------------|--------------------|------------------|-----------|--------|-------|----------------|-------|
| | | | | | | | |
| 大どろぼうになれるヘアバンド | 大どろぼうのシークレットキーホルダー | 大どろぼうのお宝袋(ラムネ入り) | Tシャツ | ピンズセット | グラス | トート | 書影ポーチ |
| 1980円 | 各1100円 | 1210円 | 4400円 | 3465円 | 1980円 | 3300円 | 1980円 |

TICKET 【観覧料（税込）】

| | 前売・団体券 | 当日券 |
|-----|--------|-------|
| 一般 | 1700円 | 1900円 |
| 高大生 | 1000円 | 1200円 |
| 小中生 | 500円 | 700円 |

※前売券は2026年4月10日（金）23：59まで販売。
 ※未就学児は入場無料。団体は20名以上。
 ※障がい者手帳等をご提示の方は本人及び介助者それぞれ1名まで無料（要証明）
 ※学生料金で入場の方は学生証をご提示ください。（小学生除く）

チケット販売先
 展覧会公式オンラインチケット、アンビュー！、ローソンチケット、チケットぴあ、イープラス、セブンチケット、CNプレイガイド、美術館公式オンラインチケット ほか

ACCESS

〒606-8344 京都市左京区岡崎門勝寺町124

お問い合わせ **075-771-4334**

◀ 京都展公式サイト ▶

大どろぼうの家 京都

電車

- 地下鉄東西線「東山駅」より徒歩約8分
- 京阪「三条駅」・地下鉄東西線「三条京阪駅」より徒歩約16分

バス

- 「岡崎公園 美術館・平安神宮前」下車すぐ
- 「岡崎公園 ロームシアター京都・みやこめっせ前」下車すぐ

京都市京セラ美術館

Kyoto City KYOCERA Museum of Art

※本展に関する情報は予告なく変更になる場合がございます。最新の情報は京都展公式サイト等をご確認ください。



史上初！
 国宝《北野天神縁起絵巻》
 全巻全場面公開！



主催 京都国立博物館 北野天満宮、読売新聞社
 特別協力 全国天満宮梅風会
 開館時間 午前9時～午後5時30分
 ※毎週金曜日は午後8時まで ※入館は各閉館の30分前まで
 休館日 月曜日 ※ただし、5月4日（月）は開館

北野天神

特別展

Special Exhibition
**KITANO
 TENJIN**

Legends of a Shinto God
 April 18–June 14, 2026

2026年
4/18-6/14 日

主な展示替
 前期：4月18日（土）～5月17日（日）
 後期：5月19日（火）～6月14日（日）
 ※会期中、一部の作品は上記以外にも展示替または巻替を行います。



天神さま、はじまりの物語。

京都国立博物館
 KYOTO NATIONAL MUSEUM 平成知新館【東山七条】
 〒605-0931 京都市東山区茶屋町 527
 電話 075-525-2473（テレホンサービス） <https://www.kyohaku.go.jp/>



国宝 北野天神縁起絵巻（承久本） 巻第2、巻第3、巻第4、巻第5、巻第6、巻第7 *いずれも部分 京都・北野天満宮 【通期展示、巻替あり】

国宝・重要文化財を含む

全国の天神信仰ゆかりの品々を一挙公開！

北野祭礼図絵巻(部分)
京都・北野天満宮
【通期展示】

第1章

天神 信仰

人間菅原道真の足跡を追いつつ、神号を得て神となった道真や、神仏習合により長谷寺や天台宗と強い結びつきをもつようになった天神とその本地仏である十一面観音への信仰を紹介します。



道真が愛用したと伝わる遺品
国宝 伝菅公遺品 大阪・道明寺天満宮
【通期展示、写真の(琥珀装牙櫛・銀装革帯)は5月12日～6月14日展示】

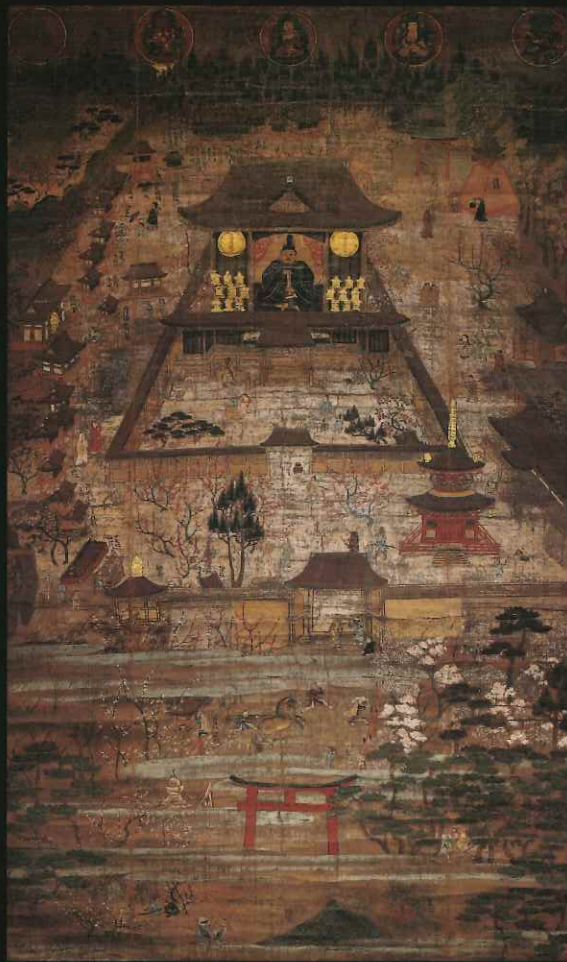

室町時代の北野社
神仏習合の風景
北野宮曼荼羅図
京都・北野天満宮
【前期展示】

第2章

北野 天満宮の 歴史

北野天神縁起絵巻の中で
現存最古かつ最大の国宝絵巻

国宝 北野天神縁起絵巻(承久本) 巻第1(部分)
京都・北野天満宮 【通期展示、写真の場面は前期展示】



菅原道真が北野の地に神としてまつられるまでの草創の由来と、その霊験譚を集めた絵巻物が「北野天神縁起絵巻」です。本章では、現在国宝・重要文化財に指定されている「北野天神縁起絵巻」の多くが一堂に会します。また、長い歴史を誇る北野天満宮と京都の地域社会との結びつきを、同宮に伝来する古記録から辿ります。

北野社で歌舞伎踊りを開始
出雲の阿国を描く名品

重要文化財 阿国歌舞伎図屏風(部分)
京都国立博物館 【前期展示】

能・遊楽、北野社をあらわす
桃山時代の風俗画

観能図屏風
神戸市立博物館 【後期展示】



神となった道真、
現存最古級の天神像
東密天神像(根本御影)
京都・北野天満宮
【5月5日～6月14日展示】



かつて北野社に
まつられた平安時代の
十一面観音像
十一面観音立像
京都・曼殊院 【通期展示】

武神としての側面も！
奈良・與喜天満神社に
奉納された大鎧
重要文化財 赤糸威鎧 大袖付
奈良・長谷寺 【前期展示】



第3章

北野 天満宮と 芸能・文化

現在では受験合格祈願の神社として絶大な人気を誇る北野天満宮ですが、これは奥深い天神信仰の一面面であり、また、菅原道真は学問のみならず、和歌や芸能、戦勝祈願の神としても敬われ、北野の地は各時代において芸能と文化の一大発信拠点の役割を担ってきました。北野天満宮に奉納された品々や、往時の賑わいを伝える名品を通じて同宮が日本の文化に与えた影響を考えます。

鬼切の太刀が
羅城門の鬼を討つ

羅城門絵巻 上巻(部分)
京都国立博物館 【前期展示】



源氏の重宝、
兄弟刀揃い踏み！

【右】重要文化財 太刀 銘口忠(薄緑 膝丸) 京都・大覚寺 【通期展示】
【左】重要文化財 太刀 国綱ト銘ガアル(鬼切丸 髭切) 京都・北野天満宮 【通期展示】

国宝・北野天神縁起絵巻(承久本)とは

平安時代前期を代表する政治家・学者の1人である菅原道真の生涯と、
彼が死後、神としてまつられる様子をつづった絵巻です。

「北野天神縁起絵巻」は古来、数多く作られましたが、
本文に承久元年(1219)の年号をもつ通称「承久本」は、最古かつ最優品です。
大きさはおよそ縦52センチメートル。現存する日本の絵巻として最大の画面高を誇り、
ダイナミックで躍動感あふれる人物や風景の表現とあわせて、
鎌倉時代を代表する絵巻の1つとして長らく称えられてきました。
また、承久本は一部が下絵のまま残されており、壮大ながら
未完であるという、謎めいた制作事情も魅力の一部となっています。

国宝 北野天神縁起絵巻(承久本) 左から巻第6、巻第5 ※いずれも部分 京都・北野天満宮 [通期展示、巻替あり]

観覧料(税込)

| | 当日 | 前売・団体 |
|-----|--------|--------|
| 一般 | 2,000円 | 1,800円 |
| 大学生 | 1,400円 | 1,200円 |
| 高校生 | 900円 | 700円 |

【主なチケット販売場所】 公式オンラインチケット、美術展ナビチケットアプリ、ローソンチケット(Lコード:54564)、チケットぴあ(Pコード:995-799)、セブン
チケット(セブンコード:113-558)、CNプレイガイド、イープラスなど ※チケットの購入時に手数料がかかる場合があります。

※団体料金は20名以上。
※中学生以下、障害者手帳等をご提示の方とその
介護者1名は無料です(要証明)。
※大学生・高校生の方は学生証をご提示ください。
※キャンパスメンバーズ(教職員を含む)は、学生証
または教職員証をご提示いただくと、各種当日料
金より500円引きとなります(当日南門チケット
売場のみ販売、他の割引との併用はできません)。
※前売券販売期間:1月16日(金)~4月17日(金)

展覧会公式X
@KitanoTenjin26



展覧会公式サイト
<https://kitano-tenjin2026.com>

京都国立博物館公式サイト
<https://www.kyohaku.go.jp/>

記念講演会

4月25日(土)

「北野天神信仰からみる日本文化」
橋重十九 北野天満宮 宮司
西山剛 北野天満宮北野文化研究所特別研究員

5月9日(土)

「北野社ゆかりの絵画」
森道彦 京都国立博物館主任研究員

5月23日(土)

「広く深い北野天神縁起絵巻の世界」
井並林太郎 京都国立博物館主任研究員

6月6日(土)

「武芸の神、道真」
末兼俊彦 京都国立博物館主任研究員

会場:平成知新館 講堂(地下1階) 時間:13時30分~15時

●定員200名、聴講無料(ただし、本展覧会の当日観覧券が必要)。
●参加ご希望の方は、京都国立博物館ウェブ
サイト(<https://www.kyohaku.go.jp/>)よりお申し込みください。
●3月24日(火)10時より受付開始(予定)。

コラボチケット

京都国立博物館 特集展示「縁を結ぶかたな」展
観覧券付き刀剣乱舞 ONLINE 「髭切」と「膝丸」
ツーショット版コラボチケット 一般のみ 3,000円(税込)

えにし
特集展示 **縁を結ぶかたな**
— 国宝・重要文化財で学ぶ刀剣鑑賞 —

会期:2026年2月4日(水)~3月22日(日)
会場:京都国立博物館 平成知新館1F・4・5

京都国立博物館の収蔵する国宝・重要文化財の名品を通して、普段
の生活では身近に感じることでできない「刀剣」分野の見どころを
「銘」「銘」「刀文」「刀身彫刻」の4つのテーマに沿ってご紹介します。



コラボレーション

オンラインゲーム「刀剣乱舞ONLINE」とのコラボレーションが決定



※詳細は、随時展覧会公式サイト、および公式Xで発表します。

©2015 EXNOA LLC/NITRO PLUS

展覧会広報大使 & 音声ガイドナビゲーター



月城かなとさん(女優)

宝塚歌劇団在籍中、『応天の門』で菅原道真を
演じた元宝塚歌劇団月組トップスターで
女優の月城かなとさんが、
特別展「北野天神」の魅力を紹介します。

音声ガイド 700円(税込)(予定)

京都国立博物館
KYOTO NATIONAL MUSEUM 平成知新館【東山七条】

〒605-0931 京都市東山区茶屋町 527
電話 075-525-2473 (テレホンサービス) <https://www.kyohaku.go.jp/>

※会期等は諸事情により変更する場合があります。ご来館の際は、京都国立博物館
ウェブサイト等で最新情報をご確認ください。

【アクセス】

●JR・近鉄=京都駅下車、駅南バスD2
のりばから206・208号系統にて博物館
三十三間堂下車、徒歩すぐ ●京阪
電車=七条駅下車、東へ徒歩7分 ●市
バス=博物館三十三間堂下車、徒歩すぐ

★ご来館はなるべく公共交通機関をご利用くだ
さい。駐車場は有料となっております。



京都 洛北 鷹ヶ峰 しょうざんリゾート京都



【春のご宴会プラン】

2026. SPRING PARTY PLAN

楼 CHINESE RESTAURANT 蘭 LOURAN

2026.3.1(日) ➡ 5.31(日)

◆特別優待価格のご案内◆

2時間飲み放題付プラン

★春の旬彩を味わう美食雅宴

～歓送迎会や謝恩会に～

お一人様:6,600 円(税込)

⇒優待価格 6,000 円(税込)



●5日前迄に10名様以上でご予約下さいませ。
●「追加オプション」は、グループご人数様分
でのご注文をお願い致します。

春の旬彩を味わう美食雅宴

お一人様 6,000 円(税込6,600円)

MENU

本日のオードブル3種盛り合わせ

漢和と新玉葱の豆乳スープ

厳選鮮魚と旬菜の香り蒸し

松茸老のXO醤ソース

豚肉と香キャベツの

ピリ辛照り肉仕立て

梅ちりめんとしらすのチャーハン

楼蘭自家製やわらか杏仁豆腐

追加オプション料理 (2品付き)

お一人様 1,500 円(税込1,650円)

※1品追加の場合は500円(税込550円)となります。

「蘭の唐揚げ 薬味ソース掛け」

と

「蒸したて炊飯とサクサク春巻きの取り合わせ」



【飲み放題MENU】

黒ビール(アサヒ) / ハイボール / 焼酎(麦・芋)

日本酒・冷酒 / 梅酒 / 柚子酒

ノンアルコールビール / オレンジジュース

コーラ / ウォロン茶

【オプションドリンク】

(1アイテム) 300 円(税込330円)

● 紹興酒

● カクテル

(ジン/カシス/ウォッカ)

● ワイン

(赤/白)

※オプションはグループご人数様分でのご注文をお願い致します。



SHOZANマイクロバス無料送迎付き

ご予約・お問合せ

(株)しょうざん 営業担当 石丸(いしまる)

電話:075-491-5101 携帯:090-7491-7128 E-mail: ishimaru@shozan.co.jp

～ 歓送迎会や謝恩会に～

2 時間
飲み放題
付き



- 5 日前迄に 10 名様以上でご予約下さいませ。
- 「追加オプション」は、グループご人数様分
でのご注文をお願い致します。



ご予約制にてマイクロバスでのご送迎も
させていただきます。ご予約時にお気軽に
お問合せ下さい。(1 台 28 名乗車)

無料送迎バス

【ご予約制】



春の旬菜を味わう美食雅宴

お一人様 **6,000 円** (税込 6,600 円)

MENU

本日のオードブル3種盛り合わせ

浅利と新玉葱の豆乳スープ

厳選鮮魚と旬菜の香り蒸し
桜海老のXO醤ソース

豚肉と春キャベツの
ピリ辛回鍋肉仕立て

梅ちりめんとシラスのチャーハン

楼蘭自家製やわらか杏仁豆腐

追加オプション料理 (2 品付き)

お一人様 **1,500 円** (税込 1,650 円)

※1品追加の場合は800円 (税込880円) となります。

「鶏の唐揚げ 薬味ソース掛け」
&
「蒸したて飲茶とサクサク春巻きの取り合わせ」



【飲み放題MENU】

瓶ビール(アサヒ) / ハイボール / 焼酎(麦・芋)
日本酒・冷酒/梅酒 / 柚子酒
ノンアルコールビール / オレンジジュース
コーラ/ウーロン茶

【オプションドリンク】

【1アイテム】 **300 円** (税込330円)

- 紹興酒
- カクテル
(ジン/カシス/ウォッカ)
- ワイン
(赤/白)

※オプションはグループご人数様分でのご注文をお願い致します。

2026

春の ご宴会プラン

3月
1日
Sun

5月
31日
Sun

右記のQRコードより
・しょうざん公式HP
・楼蘭 Instagram
・しょうざん公式アプリ
がご覧いただけます。



幹事様もご安心コース料理と飲み放題がセットになったお得なプラン！

2026. 2. 28 土 3. 8 日

しょうざん Umemi No Utage

しょうざんリゾート京都
洛北 鷹ヶ峰
SHOZAN RESORT KYOTO

2026

梅見の宴

梅の香り漂う庭園、
古都の粋を集めた優雅な会

SHOZAN

【プラン内容】 昼食 / 抹茶・和菓子 / 庭園入場 付き

※お選びいただきました昼食内容によりプラン料金が異なります。



梅 咲き誇る庭園散策 10時30分～17時00分

日々つぼみをほころばせ咲きごろをうかがう自慢の紅梅、白梅。
凛としたその表情にこころ引き締まる思いを感じながら・・・



京の料亭 **千寿閣** プラン 梅見会席 / 抹茶・和菓子 / 庭園入場 付き

お一人様 8,800 円 (税込)



【梅見会席イメージ】

厳しい冬の静寂を破り古都にいち早く春の息吹を告げる梅の花。その凛とした気高さとほのかな甘い香りが漂い始める頃「千寿閣」の懐石料理は新たな季節の訪れを祝うかのように繊細な美しさを纏います。料理人たちがその移ろいゆく季節の儚さや淡い彩りを一皿一皿に表現します。

ランチタイム 11:30～14:30 (ラストオーダー 13:30)



京料理 **紙屋川** プラン 梅見御膳 / 抹茶・和菓子 / 庭園入場 付き

お一人様 6,050 円 (税込)



【梅見御膳イメージ】

彩り豊かな旬の素材を丁寧に仕上げた京の御膳。季節の移ろいを映し出す八寸から旬のお造り、滋味深いお出汁でやさしく体を温める小鍋まで。ふくいくたる梅の香が漂い始める優雅な季節を「紙屋川」で過ごしてみたいいかがでしょうか。

ランチタイム 11:30～14:30 (ラストオーダー 13:30)



お茶席（抹茶・和菓子付き） 11時00分～14時30分

華やかな装いの舞妓さんによる優雅なお手前をご覧いただけるほかお茶の接待を受けることもできます。会場は日本庭園内に佇むしょうざんの迎賓館「峰玉亭」にて風雅なひとときをお楽しみくださいませ。



*各プラン共に、前日17時までにご予約をお願いいたします。/ ご精算は、各ご昼食会場をお願いいたします。
*わかどりに限り、3/2（月）・3/5（木）の2日間は定休日のためご利用いただけません。
*各使用写真はイメージとなっております。

中国料理 楼蘭プラン

胡蝶コース / 抹茶・和菓子 / 庭園入場 付き

お一人様 6,050 円（税込）



〔胡蝶コースイメージ〕

京の雅にふさわしい彩りと素材の味を最大限生かし繊細なテイストに仕上げた中国料理をご用意しました。開放感のある北山の新緑に包まれた贅沢な空間と共にシェフの各々の一皿に込められた技をお楽しみください。

ランチタイム

平 日 / 12:00 ～ 14:30（ラストオーダー 13:30）

土・日 / 11:30 ～ 14:30（ラストオーダー 13:30）



鳥料理と和食

わかどりプラン

梅香コース / 抹茶・和菓子 / 庭園入場 付き

お一人様 6,050 円（税込）



〔梅香コースイメージ〕

職人が丁寧に仕込んだ料理の数々・・・旬の小鉢をはじめこだわりの唐揚げは外はカリッと中はジューシーに仕上げました。自家製だれは濃厚な味わいで唐揚げとの相性も抜群です。古都の風情が残る京町屋でゆったりとしたひとときをお過ごしください。

ランチタイム

11:30 ～ 14:30（ラストオーダー 13:30）

※3/2（月）・3/5（木）は、わかどり定休日のためご利用いただけません。





SHOZAN RESORT KYOTO

しょうざんリゾート京都

シャトルバス無料送迎のご案内

お迎え

10:15 発 京都駅 八条口
10:30 頃 四条烏丸南西
(COCON烏丸前辺り)
10:35 頃 四条大宮
10:40 頃 二条駅
11:00 頃 しょうざん到着

お送り

15:45 頃 京都駅 八条口
到着予定
15:30 頃 四条烏丸南西
(COCON烏丸前辺り)
15:25 頃 四条大宮
15:20 頃 二条駅
15:00 発 しょうざん

- ・送迎は予約制になりますので「梅見の宴」お申込み時に送迎もご予約ください。
(お迎え時はどちらからご乗車されるかもお申し付けください)
- ・上記の時刻は交通事情により多少の前後がございますので予めご了承ください。
- ・マイクロバスには定員がございますので定員になり次第、締め切りとさせていただきます。

グループのお客様 10名様以上のグループは無料送迎させていただきますのでお問い合わせください。



【ご予約 / お問い合わせ】 京都市北区衣笠鏡石町 47

TEL 075-491-5101

冬の宴

忘年会 新年会 プラン

大切な人たちと和やかなひとときを...

2025.12.1  月  2026.2.28  土

* 2025.12.27 (土) ~ 2026.1.4 (日) はご利用いただけません。

* 各店共に3日前迄に10名様以上でご予約をお願いします。



お一人様 6,000 円 (税込 6,600 円)

[旬彩と肴を愉しむお薦めコース]

季節のオードブル盛り合わせ
蟹肉と浅利のクリームスープ
アンコウと海老の柚子香り炒め
豚肉の香料煮 蒸しパンとともに
ちりめん山椒と柴漬けの京風炒飯
楼蘭自家製やわらか杏仁豆腐

お一人様 10,000 円 (税込 11,000 円)

[特別なひとときを彩る厳選コース]

季節のオードブル盛り合わせ
フカヒレと蟹肉の上海蟹味噌スープ
北京ダック 特製味噌で蒸しパンとともに
柔らか牛タンの葱塩菜味ソース仕立て
ロブスターと蟹爪のチリソースかけ
ちりめん山椒と柴漬けの京風炒飯
楼蘭自家製やわらか杏仁豆腐



[2品セットの追加オプション料理]

- ・四川風ピリ辛鶏の唐揚げ
- ・あったか飲茶とサクサク春巻きの取り合わせ

※いずれか1品の場合は800円(税込880円)となります。
※グループご人数様分でのご注文をお願いいたします。

お一人様
1,500 円 (税込 1,650 円)

(営業時間) Lunch 平日 12:00 ~ 14:30 [ラストオーダー 14:00]
土日祝 11:30 ~ 14:30 [ラストオーダー 14:30]

Dinner 全日 17:00 ~ 21:00 [ラストオーダー 20:30]

各店共通フリードリンクMENU (2時間)

瓶ビール(アサヒ) / ハイボール / 焼酎(麦・芋) / 日本酒・冷酒
梅酒 / 柚子酒 / ノンアルコールビール / コーラ / オレンジジュース
ウーロン茶

ドリンクオプション [1アイテム] 300 円 (税込330円)

- スパークリング
ワイン
- ワイン
(赤/白)
- 紹興酒
- カクテル
(ジン/カシス/ウオッカ)

※追加オプションはグループご人数様分でのご注文をお願い致します。



(無料送迎バス)

マイクロバスでのご送迎もさせていただきます。
ご予約時にお気軽にお問合せ下さい。[ご予約制 1台 28名乗り]



- * 3日前迄に10名様以上でご予約をお願いします。
- * 2025.12.27 (土) ~ 2026.1.4 (日) はご利用いただけません。
- * わかどり、千寿閣は定休日がございますので詳しくは公式HPをご覧くださいませ。
- * 仕入状況により一部内容を変更させていただく場合がございます。
- * 各料理写真はイメージとなっております。

鳥料理と和食 わかどり

旬味が誘う愉しき宴の席



[収容人数 / 10名～40名]

2時間
飲み放題
つき



お一人様 **6,000 円** (税込 6,600 円)

[あったか小鍋とわかどり自慢の鳥料理を満喫]

季節の先付け

わかどり自慢の鶏のスープ

旬の鮮魚3種 お造り盛り合わせ

料理長特製 あったかはんなり小鍋

おすすめ焼鳥串3種 取り合わせ

わかどり名物 鶏の唐揚げ

ちりめん御飯

香の物/赤出汁

本日のデザート

(営業時間)

Lunch

平日 11:30 ～ 14:30 [ラストオーダー 14:00]

Dinner

全日 17:00 ～ 22:00 [ラストオーダー 21:30]

京の料亭 千軒閣

風情ある空間で贅なるひと時



[収容人数 / 10名～70名]

2時間
飲み放題
つき

お一人様 **10,500 円** (税込 11,500 円)

[山海の豊かな恵みを五感で堪能]

八寸盛り合わせ

清汁仕立て 旬の一汁

吟味鮮魚の御造り2種取り合わせ

季節の炊き合わせ 滋味豊かな一椀

旬の鮮魚の焼物と低温調理した鴨肉のロースト

強肴 ～季節の移ろいを愉しむあつらえ～

旬彩の酢の物 雅やかな口遊び

白御飯 香の物 赤出汁

水物 ～旬果の甘露～



お一人様 **14,500 円** (税込 15,950 円)

[冬の贅を尽くした和の饗宴]

八寸盛り合わせ 旬彩の調べ

清汁仕立て 旬の一汁

吟味鮮魚の御造り3種取り合わせ

季節の炊き合わせ 滋味豊かな一椀

旬の鮮魚の焼物と低温調理した黒毛和牛のロースト

強肴 ～季節の移ろいを愉しむあつらえ～

旬彩の酢の物 雅やかな口遊び

釜炊き御飯 香の物 赤出汁

水物 ～旬果の甘露～



(営業時間)

Lunch

平日 11:30 ～ 14:30 [ラストオーダー 13:30]

Dinner

全日 17:00 ～ 21:00 [ラストオーダー 20:00]



Have a Happy New Year & A Happy New Year to you

 **しょうざんリゾート 京都**
SHOZAN RESORT KYOTO

〒603-8451 京都市北区衣笠鏡石町47

Tel **075-491-5101**



しょうざん
公式ホームページ



千寿閣
Instagram



楼蘭
Instagram



わかどり
Instagram