

社員の方にご覧いただけるよう掲示・回覧いただきますようお願い致します。

回 覧 印																						
-------------	--	--	--	--	--	--	--	--	--	--	--	--	--	--	--	--	--	--	--	--	--	--

# コムス倶楽部通信

VOL342  
2023/12月号

## ★ 織商事務局 年末年始休務のお知らせ ★

織商事務局は下記の期間、年末年始休務となりますので、窓口取り扱いチケットのご購入は12月28日（木）までにお越し下さい。

年末年始休務期間：令和5年12月29日（金）～令和6年1月3日（水）

新春年賀交歓会：令和6年1月4日（木）11時30分～12時30分

通常営業：令和6年1月5日（金）より

## ★ ウェルネスクラブオーク21 閉店のお知らせ ★

コムス倶楽部提携先の「ウェルネスクラブオーク21」より令和5年11月27日をもって閉店したとの案内が届きました。

プレミアム会員の皆様におかれましては、特典の1つがなくなってしまったこと、会員各社には、先月号にて「施設利用券」をお送りしましたが、ご利用できなくなりましたこと、皆様にはご迷惑をおかけしますが、何卒ご了承の程、お願い申し上げます。

## ★ 【京都公演】恐竜ラボ！キング・オブ・ハンターズ ★

“ティラノサウルス”や“アロサウルス”等の肉食恐竜たちを間近で観察しながら、最新の学説に基づき徹底解説！大人も子どももお楽しみ頂ける迫力のある舞台となっておりますので、是非ともお申込み下さい♪

日 程：令和6年1月20日（土）

公演時間：① 10時30分 ② 13時30分 ③ 16時30分

会 場：文化パーク城陽プラムホール（城陽市寺田今堀1番地）

販売額：S席 3,800円（一般価格4,200円）

幹旋期間：12月8日（金）まで ※満席になり次第、受付終了。

申込方法：右記のQRコードを読み取りの上、  
Google フォームにより申込み下さい。



### 京都織物卸商業組合 コムス倶楽部

〒600-8009 下京区四条通室町東入函谷鉾町78番地 京都経済センター6階

TEL：075-353-1010 FAX：075-353-1013

月曜～金曜 午前9時～午後5時

織商HP <https://www.fashion-kyoto.or.jp/>

Facebook <https://www.facebook.com/koms.orisyo>

## ★ 窓口取扱いチケットのご案内 ★

◎ご利用の際は、コムス倶楽部窓口で『会員証』をご提示の上、お買い求め下さい。

### ☆ 映画鑑賞券（TOHOシネマズ、T・ジョイ京都）

プレミアム会員 1枚 1,000円      一般会員 1枚 1,200円

### ☆ ガソリンチケット（1冊券100枚綴・税込） ※令和5年12月1日より

※モリカワ商事㈱のサービスステーション（府内9箇所）で利用できるチケットです。

ハイオク 1冊 18,900円      レギュラー 1冊 17,800円

### ☆ 展覧会チケット（◎はチケットの取り扱い期日）

◇ 京都画壇の青春〔京都国立近代美術館〕10月13日～12月10日 ◎会期終了まで

販売価格	一般	1,400円	大学生	840円	高校生	380円
当日価格		1,700円		1,100円		600円

◇ コシノジュンコ〔あべのハルカス美術館〕11月23日～令和6年1月21日 ◎会期前日まで

販売価格	一般	1,350円	大高生	990円	中小生	270円
当日価格		1,700円		1,300円		500円

◇ 女性画家たちの大阪〔大阪中之島美術館〕12月23日～令和6年2月25日 ◎会期前日まで

販売価格	一般	1,490円	高大生	750円
当日価格		1,800円		1,000円

◇ MUCA展〔京都市京セラ美術館〕10月20日～令和6年1月8日 ◎会期終了まで

販売価格	一般（平日）	1,560円	一般（土日祝）	1,770円
当日価格		1,900円		2,100円
販売価格	大高生	1,120円	中小生	560円
当日価格		1,400円		800円

◇ モネ展〔大阪中之島美術館〕令和2年2月10日～5月6日日 ◎会期前日まで

販売価格	一般	2,140円	高大生	1,210円	中小生	280円
当日価格		2,500円		1,500円		500円

### ☆ 窓口配布チケット

- ・映画村特別優待券（通常料金から100～200円引）
- ・ジャンカラ特別優待券（ルーム料金より30%OFF）
- ・愉快リゾートVIPチケット割引券（お1人1,000円引き）
- ・その他、各種割引券

# 迫力の舞台!

**肉食恐竜大集合!**



## 恐竜ラボ! キングオブハンターズ

from

### DINO-A-LIVE

© 2023 ON-ART

**和歌山公演**  
1/8(月祝)  
和歌山県民文化会館  
大ホール

**東大阪公演**  
1/13(土)  
東大阪市文化創造館  
Dream House 大ホール

**京都公演**  
1/20(土)  
文化パルク城陽  
プラムホール

**姫路公演**  
2/10(土)・11(日祝)  
アクリエひめじ  
大ホール

**吹田公演**  
2/17(土)・18(日)  
吹田市文化会館  
メイシアター 大ホール

【主催】読売テレビ / 中京テレビ / 株式会社キョードーエンタテインメント / PFI東大阪文化創造館株式会社(東大阪公演) / 公益財団法人 城陽市民余暇活動センター(京都公演) / アクリエひめじ(姫路公演) / (公財)吹田市文化振興事業団(吹田公演)  
【協力】株式会社セブン-イレブン・ジャパン 【後援】播磨リビング(姫路公演) 【製作・著作】ON-ART 【お問合せ】キョードーインフォメーション TEL 0570-200-888(11:00~18:00 日・祝休み)

頭脳明晰な戦略家  
“ユトラプトル”

水辺の巨大竜  
“スコミムス”

ジュラ紀の支配者  
“アロサウルス”

# 肉食恐竜の大スターたちが集結!

恐竜たちを間近で観察しながら、  
最新の学説に基づき徹底解説。  
キミも知らなかった恐竜たちの秘密に出会おう!

迫力が  
大興奮!

リアルな恐竜たちが歩く、  
叫ぶ、咬みつく!

全国41都市で公演を行い、  
延べ17万人を動員した  
大人気ステージ。

「キング・オブ・ハンターズ」は  
待望の新作!

大人も  
子供も

学んで楽しめる!

「キング・オブ・ハンターズ」  
ショー

最強の肉食恐竜  
“ティラノサウルス”

楽しみ方いろいろ!

全編撮影OK!

恐竜たちの  
写真を撮って  
思い出に残そう!



恐竜ダンスで  
盛り上がりよう!

ラストはみんなで一緒に  
恐竜ダンスを踊ろう!

恐竜マーケット  
同時開催!

大人気商品や会場でしか  
手に入らない限定グッズを販売!



©2023 ON-ART

DINO-A-LIVE (ディノアライブ) は、株式会社ON-ART (オンアート) が、世界14か国で取得した特許技術と独自の演出手法によって、恐竜との生きた出会いを体験できる奇跡のライブエンターテインメントです。

## 和歌山公演

和歌山県民文化会館  
大ホール

2024 1/8 (月) 祝

10:30 ●  
13:30 ●  
16:30 ●



## 東大阪公演

東大阪市文化創造館  
Dream House 大ホール

2024 1/13 (土)

10:30 ●  
13:30 ●  
16:30 貸切



## 京都公演

文化パルク城陽  
プラムホール

2024 1/20 (土)

10:30 ●  
13:30 ●  
16:30 ●



## 姫路公演

アクリエひめじ  
大ホール

2024 2/10 (土) 11 (日) 祝

10:30 ● ●  
13:30 ● ●



## 吹田公演

吹田市文化会館  
メシアター 大ホール

2024 2/17 (土) 18 (日) 祝

10:30 ● ●  
13:30 ● ●  
16:30 貸切

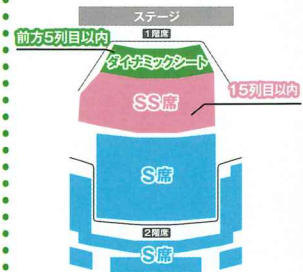

\* 駐車場には限りがあります。公共交通機関をご利用ください。また会場周辺は混雑が予想されます。時間に余裕をもってお越しください。

● 料金 (5地区共通) [全席指定・税込]

ダイナミックシート ¥7,300

前方より5列目以内確約! & ノベルティ付き!  
恐竜が目の前に! 大迫力の舞台を体験!

S席 ¥4,200 A席 ¥3,200 (吹田公演を除く)

SS席 ¥5,900 (前から15列目以内! & ノベルティ付き!)

※2歳以下のお子様は保護者(大人)1名につき、1名まで膝上鑑賞無料。  
但しお席が必要な場合は有料。

■開場時間は開演の45分前(予定) ■公演時間:約1時間

## 団体販売

(30名様以上)

福利厚生や、こども会の  
レクリエーション、芸術鑑賞会など  
各種団体受付承ります!詳しくは、  
下記までお問合せください!

【お問合せ】  
キョードーインフォメーション  
0570-200-888  
(11:00~18:00 日・祝休み)

10/28(土)10:00より  
チケット一般発売開始!

チケットの  
購入方法や  
詳しい情報は  
公式サイト  
をチェック!!!



# 京都画壇の青春

The Kyoto Art World Comes of Age

A New Generation Takes Over from Seiho and Sho'en

開館60周年  
記念

休館日 | 月曜日

開館時間 | 午前10時～午後6時 (金曜日は午後8時まで夜間開館) ※入館は閉館の30分前まで

主催 | 京都国立近代美術館、NHK京都放送局、NHKエンタープライズ近畿、読売新聞社

協賛 | 非破壊検査

2023 10月13日 (金)

— 12月10日 (日)

※会期中、一部の作品は展示替があります。

※会場混雑の際にはお待ち願うことがあります。

October 13 – December 10, 2023

Hours : 10:00AM-6:00PM (Fridays open until 8:00PM)

Last admission : 30 minutes before closing

Closed : Mondays

S E I

T O

S H U N

G A

D A N

新世代たち  
松園につづく  
栖鳳、

土田麦櫻(舞妓林泉)(部分) 1924年 東京国立近代美術館

京都国立近代美術館 [岡崎公園内]

The National Museum of Modern Art, Kyoto





松園には珍しい同時代の女性像です。明るい色彩で、舞いはじめる直前の緊張と恥じらいの一瞬をとらえ、新たな展開をみせます。上村松園(舞仕度)1914年 京都国立近代美術館



新潟での子供時代を思い出して描きました。みごと、文展初出品で二等賞を射止めた本作で、全国デビューを果たします。土田麦僊(割)1908年 京都国立近代美術館



京都の明治以降の美術界の歴史は、東京や西欧との対峙の歴史と言っても過言ではありません。中でも特に明治末～昭和初を近代京都画壇の青春時代ととらえ、土田麦僊(1887～1936)を中心に据え、彼の仲間的小野竹喬、榊原紫峰や、後輩の岡本神草などの代表作約90点を4章に分けて展示します。まさに青春時代と重なった画家だけでなく、上村松園、菊池契月、木島桜谷といった先輩作家達や師匠の竹内栖鳳も含んで一丸となり、東京、西欧、そして京都の伝統に挑んだ彼らの、**青春時代特有の過剰さと繊細さとをあわせもつ、完成期とはまた異なる魅力を放つ作品群をご堪能ください。**

栖鳳には珍しい人物画です。イタリアで見た古い宗教画に想を得て、働く少女を描いた本作は、ベテランの新しい試みと評されます。竹内栖鳳(日新)1917年 東京国立近代美術館

憧れの西洋絵画に一步でも近づこうと、日本画材を塗りたくったり削ったり。青春の痕跡が、そこそこ見られます。土田麦僊(海女)1913年 京都国立近代美術館



岡本神草(口紅)と甲斐庄楠音(横櫓)をおさえ、本作作品で賞をとった金田和郎は福岡県の人。京都画壇には他府県の若き才能も集い、切磋琢磨します。金田和郎(水蜜桃)1918年

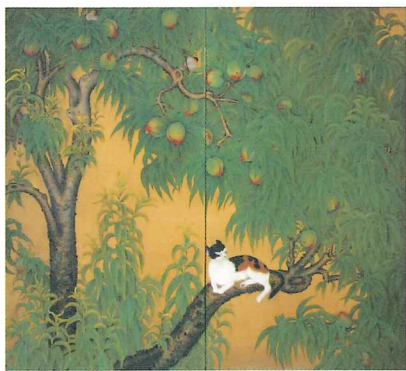

自らを装う繊細的な舞妓。円山応孝以来の美人画や浮世絵の女性像では飽き足らない青年たちの心をソクソクさせます。岡本神草(口紅)1918年 京都市立芸術大学芸術資料館



みずみずしいこの風景画が文展に落選し、本人だけでなく仲間たちも大いに傷つきました。この件をきっかけに、信頼できない大人たちと決別します。小野竹喬(郷土風景)1917年 京都国立近代美術館

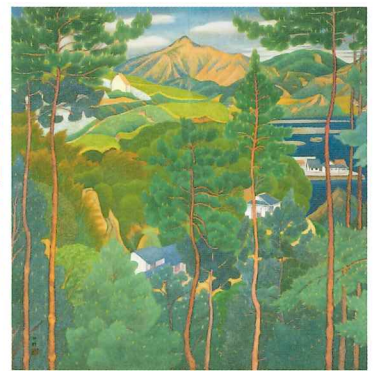

### 音声ガイド

声優の堀江瞬さんがナビゲーターに初挑戦！京都画壇の若き画家たちの言葉を変え、ストーリー仕立てでわかりやすくご案内します。

会場レンタル版 600円(税込)  
アプリ配信版「聴く美術」700円(税込)

「聴く美術」  
※期間限定配信



仲間たちで作った展覧会の第1回展に出品されました。原色に、力強いタッチに、渦巻く水流に、青春を燃焼させています。野長瀬焼花(初夏の流)1918年 京都市美術館  
〔展示期間：10/13～11/12〕

西欧巡遊から帰国した麦僊は、憧れるのをめめ、日本の伝統を見直します。舞妓はその象徴でした。青春の終わりが近づきつつあったのです。土田麦僊(舞妓林泉)1924年 東京国立近代美術館



観覧料	当日	前売・団体
一般	1,700円	1,500円
大学生	1,100円	900円
高校生	600円	400円
ペア券(一般のみ) 2枚で	2,800円	

※団体は20名以上。 ※中学生以下は無料\*。  
※心身に障がいのある方と付添者1名は無料\*。  
※母子・父子家庭の世帯員の方は無料\*。  
\*入館の際に証明できるものをご提示ください  
※本料金でコレクション展もご覧いただけます。  
※前売券とペア券は公式オンラインチケット、主なプレイガイド等で(ペア券はローソンチケットのみの取扱い)、2023年8月23日(水)から10月12日(木)まで期間限定販売します。  
※チケットの詳細は展覧会公式サイト等をご覧ください(チケット購入時に手数料がかかる場合があります)。

### 関連イベント

関連イベントを実施する場合は、展覧会公式サイトに随時掲載します。



展覧会公式サイト  
<https://kyotogadan2023.exh.jp/>  
展覧会公式ツイッター  
@kyotogadan\_2023

## 京都国立近代美術館 [岡崎公園内]

### The National Museum of Modern Art, Kyoto

〒606-8344 京都市左京区岡崎円勝寺町  
電話 075-761-4111 <https://www.momak.go.jp/>

交通案内 ●京都市バス「岡崎公園 美術館・平安神宮前」下車すぐ、  
「岡崎公園 ロームシアター京都・みやこめっせ前」下車徒歩約5分、  
「東山二条・岡崎公園口」下車徒歩約10分  
●地下鉄東西線「東山」駅下車徒歩約10分



# JUNKO KOSHINO

コシノジュンコ

原 点 か ら 現 点

2023.11.23<sup>THU</sup> — 2024.1.21<sup>SUN</sup>  
HOLIDAY

開館時間 火～金／10:00～20:00 月土日祝／10:00～18:00

※入館は閉館30分前まで [休館日] 11月27日(月)、12月31日(日)、1月1日(月・祝)

[主催] あべのハルカス美術館、毎日新聞社、MBSテレビ

[協賛] タカラベルモント、三菱商事 [後援] 大阪市 [特別協力] JUNKO KOSHINO Inc.



あべのハルカス美術館  
ABENO HARUKAS ART MUSEUM

# 躍動するクリエイティブ、 コシノジュンコの世界

大阪・岸和田に生まれたコシノジュンコは、1960年に新人デザイナーの登竜門とされる装苑賞を最年少で受賞、以後東京を拠点にファッションデザイナーとしての活動をスタートさせます。1978年パブリックコレクションへの参加を皮切りに世界各地でショーを開催、高い評価を得る一方、近年においてその創造の対象は服飾デザインの領域を超え、インテリアや食、花火のデザイン、野外エンターテインメントのプロデュースなど常に新たな境地を切り開いています。本展は、今もなおモードの先端を走り新たな創造を繰り返すコシノジュンコの活動の全貌を紹介する過去最大規模の展覧会です。衣装やデザイン画をはじめ写真パネルや映像演出など約200点を通してその魅力に迫ります。コシノジュンコの集大成となる本展を是非会場でお楽しみください。



1. 装苑賞受賞作品 1960年
2. 大阪万博ユニフォームデザイン (生産産業館ユニフォーム) 1970年 写真提供: 大阪府
3. POROPORO at GOBI Desert 2016年
4. Spike Dress 2010年
5. DRUM TAO "現代甲冑" 衣装 2018年
6. 琳派コレクションデザイン画 2021年
7. 琳派コレクション"羽織" 2004年



観覧料【税込】	当日	前売・団体
一般	1,700円	1,500円
大高生	1,300円	1,100円
中小生	500円	300円

※団体は15名様以上。  
※前売券は2023年9月16日(土)～11月22日(水)まで販売。  
※障がい者手帳をお持ちの方は、美術館チケットカウンターで購入されたご本人と付き添いの方1名様まで当日料金の半額。

【チケット販売場所】あべのハルカス美術館ミュージアムショップ(美術館開館日のみ)、あべのハルカス美術館ホームページ(オンラインチケット)、近鉄駅営業所、ローソンチケット(Ｌコード:55139)、セブンチケット(セブンコード:101-550)、イープラス、チケットぴあ(Ｐコード:686-547)、CNプレイガイド、楽天チケットなど。

〒545-6016 大阪市阿倍野区阿倍野筋1-1-43 あべのハルカス16階  
近鉄「大阪阿部野橋駅」、JR・地下鉄「天王寺駅」、阪堺上町線「天王寺駅前駅」下車すぐ。  
※開催内容の変更や入場制限等を行う場合があります。最新の情報は美術館公式HPをご確認ください。

お問い合わせ: 06-4399-9050

美術館公式HP: <https://www.aham.jp/>

会期中のイベントについては、美術館公式HP・SNSをご確認ください。

## ■ お得なセット券も発売!

前売ペア券(一般2枚組) 2,800円(税込)

販売期間:

2023年9月16日(土)～11月22日(水)

※おひとり2回に分けてのご使用も可能です。

※ペア券は、ローソンチケット、セブンチケット、

イープラスでの販売となります。

大阪マリオット都ホテルとのコラボレーション  
本展覧会の世界観をイメージした  
コラボメニューが登場します!

- ・デセール (19階「LOUNGE PLUS」)
- ・カクテル (19階「BAR PLUS」)

鑑賞券付きプランも発売!

📷  
写真撮影  
OK!

本展は全室写真撮影が可能です。作品と展示空間合わせてお楽しみください! ※ストロボ、三脚や自撮り棒などのご使用、動画撮影はご遠慮ください。



あべのハルカス美術館  
ABENO HARUKAS ART MUSEUM



決定版!

# 女性画家たちの大阪

Osaka in the Eyes of Women Painters

2023年 12月23日(土) —

2024年 2月25日(日)

前期…2023年12月23日(土) — 2024年1月21日(日)  
後期…2024年1月23日(火) — 2月25日(日)  
\*会期中、展示替えがあります。

開場時間 10時 — 17時 (入場は16時30分まで)

\*2月10日 — 2月25日の期間は10時 — 18時 (入場は17時30分まで)

休館日 月曜日 (ただし2024年1月8日、2月12日は開館)

および2023年12月31日、2024年1月1日

主催 大阪中之島美術館、産経新聞社、関西テレビ放送

後援 ラジオ大阪

会場 大阪中之島美術館 4階展示室

まにわ  
浪華は春も早く来ららし



大阪中之島美術館  
NAKANOSHIMA  
MUSEUM OF ART.  
OSAKA

島成園《桜花美人》(部分)  
1923年頃 木原文庫





1



3

# 女性画家たちの大阪

Osaka in the Eyes of Women Painters

女絵師女うたびとなど多く 浪華は春も早く来らうし 吉井勇 1920年

多くの女性日本画家が活躍していたことは、全国的にも知られる近代大阪の特色のひとつです。大正元年(1912)、20歳だった島成園が文部省美術展覧会に入選し、その成功に触発され

て同世代の岡本更園や木谷千種、生田花朝なども続きます。女性の社会的な活動が制限されていた時代にあつて、絵筆ひとつで個性と才能を発揮し、正しく評価される可能性に女性たちは目覚め、発奮したのです。江戸時代から大阪で興隆した文人画(南画)の分野においても、河邊青蘭、融紅鸞などが活躍しました。彼女たちは画塾で後進の女性に絵を教え、グループを開催から17年。作品の発掘や調査研究の深化に多大なご協力を得て、本展では50名を超える近代大阪の女性日本画家の活動を、約150点もの作品と関連資料によって紹介します。

- 1 島成園(無題) 1918年 大阪市立美術館(通期展示)
- 2 木谷千種(をんく) 1918年 大阪中之島美術館(前期展示)
- 3 島成園(桜花美人) 1923年頃 木原文庫(通期展示)
- 4 川本月香(大連園) 1918年 関和男氏蔵(前期展示)
- 5 生田花朝(たいがく) 昭和時代 大阪府立中之島図書館(後期展示)
- 6 三露千鈴(化粧) 大正後期 大阪中之島美術館(後期展示)



2



5



6



4

**大阪中之島美術館**  
 NAKANOSHIMA MUSEUM OF ART, OSAKA

〒530-0005 大阪市北区中之島4-3-1  
 お問い合わせ=06-4301-7285(大阪市総合コールセンター)  
 受付時間 8:00~21:00(年中無休)

展覧会公式サイト=https://www.ktv.jp/event/wosaka/  
 展覧会公式SNS(Twitter・Instagram)=@wosaka2023

「電車」●京阪・中之島線「渡辺橋駅」(2番出口)より南西へ徒歩約5分  
 ●Osaka Metro:四つ橋線「肥後橋駅」(4番出口)より西へ徒歩約10分  
 ●JR:大阪環状線「福島駅」・東武線「新福島駅」(2番出口)より南へ徒歩約10分 ●阪神:「福島駅」(3番出口)より南へ徒歩約10分 「バス」  
 ●大阪シティバス:「JR大阪駅前」より53号・75号系統で「田箕橋」下車、南西へ徒歩約2分 \*お通りのJR大阪駅方面の便利なバス停は「渡辺橋」になります。[駐車場]●有料駐車場あり(割引サービスはございません)。\*詳細は大阪中之島美術館公式ホームページをご覧ください。

**大阪中之島美術館**

●観覧料(税込込み)  
 一般1800円(前売 団体1600円、高大生1000円(前売 団体800円)  
 \*お得な2枚セット券3000円(一般2枚セット券)も前売り期間のみ販売。\*中学生以下無料。団体は20名以上。\*障がい者手帳などを所持の方(介護者1名を含む)は当日料金の半額要証明。\*来場当日、2階チケットカウンターにてお申し出ください。  
 \*本展は、大阪市内在住の65歳以上の方も一般料金が必要です。\*前売券は2023年10月7日(土)10時~12月22日(金)23時59分まで販売。\*団体鑑賞をご希望の場合は、事前に大阪中之島美術館公式ホームページから、団体受付フォームにてお問い合わせください。\*学校団体の場合は来場前の4週間前までに大阪中之島美術館公式ホームページ学校団体見学の案内からお申込みください。\*展示室内が混雑した場合は、入場を規制する場合があります。\*災害などにより臨時で休館となる場合があります。  
 チケットの主な販売場所…大阪中之島美術館チケットサイト、オンラインチケット(citix)、イープラス、ロンドンチケット(58877)、チケットぴあ(6861575)、セブンチケット(1011957)、CNプレイガイドほか

●関連イベント  
 ◆「描かれたキモノ」女性画家たちがみた大阪の「最先端ファッション」  
 2024年1月13日(土) 登壇者:中野朋子(大阪歴史博物館主任学芸員)  
 ◆「女性が絵を描くということ」一百年前の大阪を追って  
 2024年2月18日(日) 登壇者:小川知子(大阪中之島美術館 研究副主幹)  
 \*いずれも14時~15時30分(開場13時30分) \*会場:大阪中之島美術館1階ホール  
 \*定員:150名先着順。申込不要。\*聴講無料。ただし本展の観覧券半券が必要。切り絵ワークショップ  
 2024年1月6日(土)①11時 ②14時 講師:下村優介(切り絵作家)  
 \*会場:大阪中之島美術館1階ワークショップルーム\*定員:各回10人 小学生以上対象  
 (小学校低学年は保護者同伴必須。保護者同伴は1名まで) \*参加費:無料。ただし本展の観覧券(半券可)が必要。要事前申込み(詳細は大阪中之島美術館公式ホームページ)落語会  
 開幕記念「桂三扇・露の紫 女性作家の落語会」  
 2023年12月23日(土) 14時~15時15分(開場13時30分)  
 演者:桂三扇、露の紫 協力:公益社団法人上方落語協会  
 \*会場:大阪中之島美術館1階ホール  
 \*チケットぴあ(5211184)で本展観覧券付チケットを販売  
 \*詳細は大阪中之島美術館公式ホームページへ

●音声ガイド  
 ナビゲーター:木南晴夏(俳優)  
 \*貸出価格:1台650円(税込込み)

●相互割引  
 本展観覧券(半券可)のご提示で、アート美術館展 光 1ターナー、印象派から現代へ(2023年10月26日~2024年1月14日)の当日券を200円引きで購入いただけます。1枚につき1名様有効。チケットご購入後の割引および他の割引との併用は不可。



古都で出逢うアートの革新

# MU CA展

MUSEUM OF URBAN  
& CONTEMPORARY ART

# ICONS OF URBAN ART

バンクシーからカウズまで

2023.10.20金 — 2024.1.8月・祝

京都市京セラ美術館 新館 東山キューブ  
京都市左京区岡崎円勝寺町124 [最寄駅] 地下鉄東西線「東山駅」

BANKSY · BARRY MCGEE · INVADER · JR · KAWS · OS GÊMEOS  
RICHARD HAMBLETON · SHEPARD FAIREY · SWOON · VHILS

# MUCA展

MUSEUM OF URBAN & CONTEMPORARY ART

バンクシーやカウズなど  
アーバン・アートの  
貴重なコレクション  
60点以上が日本初上陸!

ヨーロッパ最大級のアーバン・アート作品を所蔵する美術館「MUCA(ムカ)」のコレクションが日本にやってくる!

バンクシーによる日本初上陸の大型彫刻作品や、カウズの代表作も登場。

また、インベーター、JR、ヴィルズ、シェパード・フェアリー、バリー・マッキー、スウーン、オス・ジェメオス、リチャード・ハンブルトンなど、国際的に有名なアーティストのキャリアを決定づけた作品も展示。



バンクシー  
《少女と風船》  
BANKSY, *Girl With Balloon*



インベーター  
《ルービックに捕まったシド・ヴィシヤス》  
INVADER, *Rubik Arrested Sid Vicious*



オス・ジェメオス  
《リーナ》  
OS GÊMEOS, *Rhina*



カウズ  
《4フィートのコンパニオン(解剖されたブラウン版)》  
KAWS, *4ft Companion [Dissected Brown]*

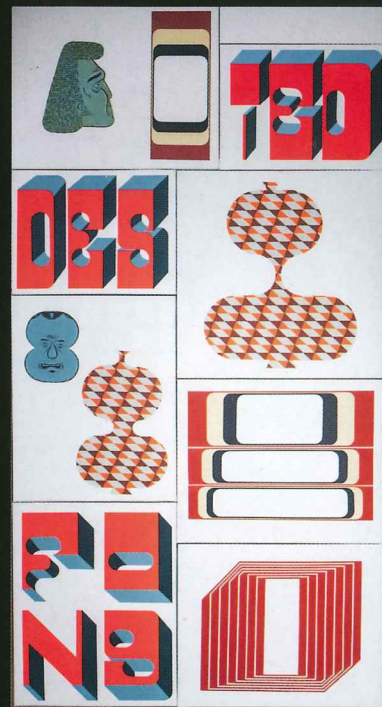

バリー・マッキー  
《無題》  
BARRY MCGEE, *Untitled*

OTHER FEATURING ARTISTS JR/RICHARD HAMBLETON/SHEPARD FAIREY/SWOON/VHILS

Photo by © MUCA / wunderland media

ABOUT  
MUCA

今日まで25年以上にわたって収集活動を続けてきたクリスチャンとステファニー・ウッツ夫妻によって、2016年にドイツ・ミュンヘンの中心部、マリエン広場からすぐの変電所跡地に開館されたMUCA (Museum of Urban and Contemporary Art) は、ドイツ初のアーバン・アートと現代アートに特化した美術館。開館以来、この分野の作品収集の第一人者として知られており、現在、1,200点以上のコレクションを誇る。  
ポップ・アートからニューリアリズムまで、都市環境の中の芸術、抽象絵画、社会・政治問題など、多様なテーマを扱い、影響力を拡大し続けている。



Photo by © MUCA / wunderland media

2023.10.20金 — 2024.1.8月・祝  
京都市京セラ美術館 新館 東山キューブ

【時間】10:00~18:00《最終入場17:30》※11月11日(土)のみ20:00まで開館(最終入場19:30)

【休館日】毎週月曜日(祝日の場合は開館)、年末年始(12/28-1/2)

【観覧料】土日祝 一般 2,100円(1,900円) / 平日 一般 1,900円(1,700円)  
大学・高校生 1,400円(1,200円) / 中学・小学生 800円(600円)

※( )内は前売、団体料金 ※前売料金適用は10/19(木)23:59まで  
※各プレイガイドでの当日券の販売期間は  
2023年10月20日(金)0:00~2024年1月8日(月・祝)12:00まで  
※障がい者手帳等を提示の方は本人及び介護者1名まで無料 ※20名以上は団体料金適用(要予約)

【プレイガイド】イープラス

京都市京セラ美術館公式オンラインチケット  
京都市京セラ美術館 チケットカウンター  
チケットぴあ【コード686-647】  
ローソンチケット【コード53141】  
CNプレイガイド / セブンチケット【セブンコード102-939】



MUCA展  
公式サイト

京都市京セラ美術館  
Kyoto City KYOCERA Museum of Art

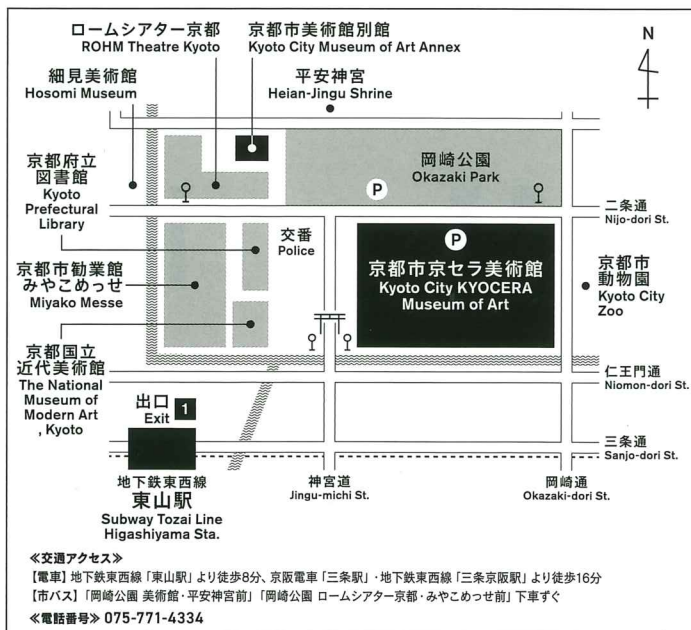

あなたは  
モネに包まれる。

連作の情景

# モネ

## CLAUDE MONET JOURNEY TO SERIES PAINTINGS

多彩なモチーフの連作を含む、約70点のすべてがクロード・モネ作品!

2024 2/10(土) ▶ 5/6(月・休)



大阪中之島美術館  
NAKANOSHIMA MUSEUM OF ART, OSAKA

5階  
展示室

【開場時間】 10時-18時(入場は17時30分まで) 【休館日】 月曜日(2/12、4/1、15、22、29、5/6は開館) ※会期中、一部展示替えがあります。

お問い合わせ: 06-4301-7285(大阪市総合コールセンター) 受付時間 8時-21時(年中無休)

展覧会公式SNS X(旧Twitter)・Instagram @100\_monet2024

展覧会公式サイト [www.monet2023.jp](http://www.monet2023.jp)



展覧会公式サイト

# 国内外40館以上のクロード・モネ作品を厳選 革新的表現「連作」を生み出した過程に迫る。

印象派を代表する画家のひとり、クロード・モネ(1840-1926)は、自然の光と色彩に対する並外れた感覚を持ち、柔らかい色使いとあたたかい光の表現を得意とし、自然の息遣いが感じられる作品を数多く残しました。同じ場所やテーマに注目し、異なる天候、異なる時間、異なる季節を通して一瞬の表情や風の動き、時の移り変わりをキャンバスに写し取った「連作」は、巨匠モネの画業から切り離して語ることはできません。本展では、「印象派以前」の作品も紹介しながら、モネの革新的な表現手法の一つである「連作」に至る過程を追います。壮大なモネ芸術の世界をご堪能ください。



写真:アフロ

## Claude Monet

クロード・モネ

PROFILE ●1840年パリ生まれ。風景画家ブーダンの助言で戸外制作を始める。1865年サロンに初入選するがその後は落選が続き、1874年に「第1回印象派展」を仲間とともに開催。国内外を旅して各地で風景画を精力的に描く。1883年よりセーヌ川流域のジヴェルニーに定住、1880年代後半から「積みわら」を「連作」として描き始め、その後「ボプラ並木」(ルーアン大聖堂)「セーヌ川の朝」などに取り組んだ。晩年の作品は「睡蓮」が大半となり、眼を患いながら最晩年まで描き続けた。1926年、ジヴェルニーで86歳の生涯を閉じる。

### SECTION 1 印象派以前のモネ

大作「昼食」を中心に、オランダで描いた風景画など初期作品を紹介



昼食 初来日  
1868-69年 シュテール美術館  
© Stadel Museum, Frankfurt am Main

### ヴェンティミーリアの眺め

1884年 グラスゴウ・ライフ・ミュージアム(グラスゴウ市議会委託)  
© CSG CIC Glasgow Museums Collection. Presented by the Trustees of the Hamilton Bequest, 1943

### SECTION 2 印象派の画家、モネ

1870年代から80年代にかけて、セーヌ川流域を拠点に各地を訪れ作品を描いた

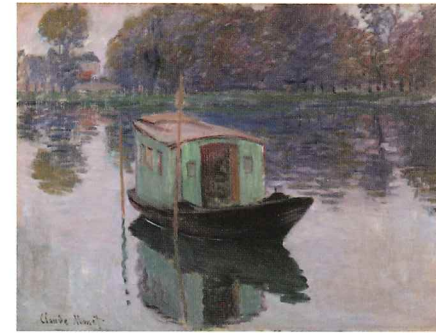

### モネのアトリエ舟

1874年 クレラー=ミュラー美術館  
© Collection Kröller-Müller Museum, Otterlo, The Netherlands, photo by Rik Klein Gotink

### SECTION 3 テーマへの集中

モネは何度も同じ場所を訪れ、対象が季節や天候、時刻によって絶え間なく変化する様子を描き留めた

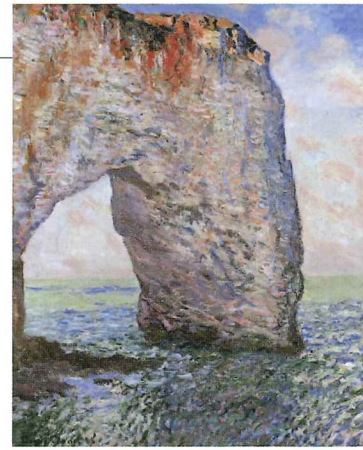

### エルトタのラ・マンヌポルト 初来日

1886年 メトロポリタン美術館  
Image copyright © The Metropolitan Museum of Art.  
Image source: Art Resource, NYC, Bequest of Lillie P. Bliss, 1931 (31.67.11)

# 100%モネ!! 展示作品のすべてがモネ!

モネの代表作約70点が一堂に。うち約10点は大阪展限定。贅沢な空間が実現!

#### POINT 1

モネの連作絵画に  
焦点を当てた展覧会

#### POINT 2

すべてモネ! 国内外40館以上  
から代表作が来日

#### POINT 3

印象派の誕生(1874年)から  
150年を迎える節目の展覧会

### SECTION 4 連作の画家、モネ

1880年代中頃から描き始めて「連作」へと結実した「積みわら」のほか、様々なテーマで描いた「連作」を展示



### チャリング・クロス橋、 テムズ川

1903年 リヨン美術館  
Image © Lyon MBA, Photo Alain Basset, B 1725



### 積みわら、雪の効果

1891年 スコットランド・ナショナル・ギャラリー  
© National Galleries of Scotland,  
Bequest of Sir Alexander Maitland 1965



### ジヴェルニーの積みわら

1884年 ボーラ美術館

### SECTION 5 「睡蓮」とジヴェルニーの庭

後半生のモネがジヴェルニーで描いた村の様子や、モネが愛した庭のさまざまな情景を紹介



### 藤の習作

大阪展限定  
1919-20年  
ドゥルル美術館歴史博物館  
Musée d'Art et d'histoire de Dreux,  
© F. Laugnie

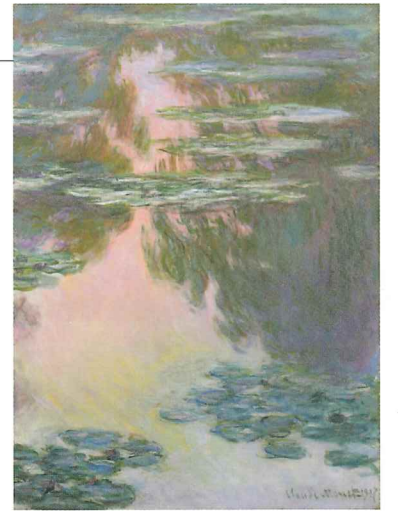

### 睡蓮の池 大阪展限定

1907年 石橋財団アーティゾン美術館

#### 音声ガイド

本展のナビゲーターに、俳優・芳根京子が決定!  
展覧会の音声ガイドに初挑戦。



展覧会ナビゲーター  
**芳根京子**(俳優)

展覧会ナビゲーターの芳根京子と声優の下野紘が、作品鑑賞のポイントや、モネの制作のエピソードなど展覧会の魅力をお伝えします。

貸出料金  
1台650円(税込)

#### 展覧会オリジナルグッズ

本展を記念して  
「PEANUTS meets Monet」の  
スペシャルコラボが決定!

睡蓮の葉に乗るスヌーピーと  
ウッドストックなど様々な  
グッズが登場します。



#### 関連イベント①

### モネっぽい写真コンテスト

ご応募いただいた中から抽選で  
5名様に素敵なプレゼントを贈呈!

「モネっぽい」まるで印象派な写真をお寄せください。

【募集期間】2024/1/8(月・祝)まで

参加方法や特典等の詳細は公式X(旧Twitter)を参照。

#### 講演会

- ①「モネ ジヴェルニーの庭と食卓」  
2024/3/9(土) 林綾野(キュレーター・アートキッチン代表)
- ②「モネの魅力、〈連作〉の謎」  
2024/3/24(日) 島田紀夫(筑波女子大学名誉教授・日本側監修者)
- ③「モネのジャポニスム」  
2024/4/20(土) 小川知子(大阪中之島美術館 研究副主幹)

※①～③いずれも14時～15時30分(開場13時30分) ※会場は大阪中之島美術館1階ホール  
※定員150名(先着順、申込不要) ※観覧無料。ただし本展の観覧券(半券可)が必要

#### 関連イベント②

原田マハ(作家「ジヴェルニーの食卓」著者)  
オリジナルエッセー執筆

期間中、会場内でのみ  
公開されるエッセーも!

特別講演会(2024/2/10(土))も開催決定!  
詳細は大阪中之島美術館公式ホームページを  
ご参照ください。



2024 2/10(土)・5/6(月・休)

#### 開場時間

10時～18時(入場は17時30分まで)  
月曜日(2/12、4/1、15、22、29、5/6は閉館)

#### 休館日

観覧料(税込)	一般	高大生	小中生
当日	2,500円	1,500円	500円
前売・団体	2,300円	1,300円	300円

※団体は20名以上。※未成年は無料。※障がい者手帳などをお持ちの方(介護者1名を含む)は当日料金の半額(要証明)。ご来館当日、2階チケットカウンターにてお申し出ください。  
※本展は、大阪市内在住の65歳以上の方も一般料金が必要です。※団体鑑賞をご希望の場合は、事前に大阪中之島美術館公式ホームページから、団体受付フォームにてお問い合わせください。  
※学校団体の場合はご来館の前までに大阪中之島美術館公式ホームページ/学校団体見学のご案内からお申し込みください。※展示室内が混雑した場合は、入場規制や整理券を配布する場合があります。※実習などにより臨時で休館となる場合があります。

お得なチケット ※プレイガイド(美術館チケットサイトを除く)のみで販売。販売期間は前売券と同様。詳細は展覧会公式サイトへ

◎使用期限限定! 前売2月限定チケット(一般のみ) 2,000円(税込)  
2月のみ使用できる期間限定のお得なチケットとなります。  
期限が過ぎた場合は無効となりますので予めご了承ください。

◎前売ペアチケット 4,400円(税込)  
一般券が2枚セットのお得な前売券。  
会期中はいつでも使用可能です。

◎「注染手ぬぐい」「にじゆら」とのコラボが決定!(大阪展のみ)グッズ付きチケット販売予定

#### チケットの主な販売場所

大阪中之島美術館チケットサイト、  
公式オンラインチケット、  
ローソンチケット [54487]、チケットぴあ [686-641]、  
イープラス、セブンチケット [102-833]、  
CNプレイガイド、アソビュー! はか

#### 相互割引

【決定版!】女性作家たちの大阪[2023/12/23(土)～2024/2/25(日)]/没後50年 福田平八郎[2024/3/9(土)～5/6(月・休)]  
\*本展観覧券(半券可)の提示で上記展覧会を100円引きでご覧いただけます。(1枚につき1名様有効。チケット購入後の割引および他の割引との併用は不可。)



〒530-0005 大阪市北区中之島4-3-1

【電車】京阪中之島線「渡辺橋駅」(2番出口)より南西へ徒歩約5分 ●Osaka Metro:四つ橋線「肥後橋駅」(4番出口)より西へ徒歩約10分 ●JR:大阪環状線「福島駅」(東西線)「新福島駅」(2番出口)より南へ徒歩約2分 ●阪神:「福島駅」(3番出口)より南へ徒歩約10分  
【バス】大阪シティバス:「JR大阪駅前」より53号・75号系統で「田森橋」下車、南西へ徒歩約2分 ●お乗り降りの際は「肥後橋」駅方面への「便利なバス停」は「渡辺橋」になります。  
【駐車場】有料駐車場あり(割引サービスはございません)。\*詳細は大阪中之島美術館公式ホームページをご覧ください。

モネはひとつの眼にすぎない。  
しかし何という眼なのだろう。

——ポール・セザンヌ

# モネ

連作の情景

## CLAUDE MONET JOURNEY TO SERIES PAINTINGS

多彩なモチーフの連作を含む、約70点のすべてがクロード・モネ作品!

2024 2/10(土) ▶ 5/6(月・休)



大阪中之島美術館  
NAKANOSHIMA MUSEUM OF ART, OSAKA

5階  
展示室

【開場時間】10時-18時(入場は17時30分まで) 【休館日】月曜日(2/12、4/1、15、22、29、5/6は開館) ※会期中、一部展示替えがあります。

カンテレ開局65周年・産経新聞創刊90周年事業 主催:大阪中之島美術館/関西テレビ放送/産経新聞社

後援:在日フランス大使館/アンスティチュ・フランセ/大阪市教育委員会/堺市教育委員会/(公財)大阪観光局/山陰中央テレビジョン放送/岡山放送/テレビ新広島/テレビ愛媛/高知さんさんテレビ/テレビ西日本/ラジオ大阪/FM802/FM COCOLO

企画:ハタインターナショナル 特別協賛:にしたんクリニック 協賛:第一生命グループ/NISSHA 協力:KLMオランダ航空/日本航空/ルフトハンザ カーゴ AG/ルフトハンザ ドイツ航空/ヤマト運輸

監修:ベンノ・テンベル(デン・ハーグ美術館館長) 監修協力:マイケル・クラーク(前スコットランド・ナショナル・ギャラリー館長) 日本側監修:島田紀夫(実践女子大学名誉教授)

[www.monet2023.jp](http://www.monet2023.jp)

クロード・モネ 《睡蓮》(部分) 1897-98年頃 ロサンゼルス・カウンティ美術館 Los Angeles County Museum of Art, Mrs. Fred Hathaway Bisby Bequest, M.62.8.13, photo © Museum Associates/LACMA

コムス倶楽部会員の皆様へ

鷹峯 しょうざんリゾート京都

## 【忘年会 新年会プラン冬の宴】

2023.12.1 **金**》》》2024.2.29 **木**

◆特別優待価格のご提案◆

### 2 時間飲み放題付きプラン

**+** 中国料理 レストラン 楼蘭

- フカヒレ・鮫鱈・紅ズワイ蟹 美酒佳肴のおもてなし：6,600円(税込)

優待価格⇒6,000円(税込)

- 至高のフカヒレ姿煮と旬菜が彩る豪華絢爛：10,450円(税込)

優待価格⇒10,000円(税込)

### 【秋宴会グルメプラン】

2023.9.1 **金**》》》2023.11.30 **木**

★中国料理 レストラン 楼蘭 2時間フリードリンク付き

旬を味わうヌーヴェル キュイジーヌ シノワーズ：6,600円(税込)

優待価格⇒6,000円(税込)

**SHOZAN** マイクロバス 無料送迎付き

ご予約・お問合せ

(株)しょうざん 営業担当 石丸(いしまる)

電話：075-491-5101 携帯：090-7491-7128



- チャイニーズレストラン楼蘭 -

# 2023-2024 忘年会・新年会プラン

Have a Happy New Year & Happy New Year to you

# 冬の宴

大切な人と和やかな  
年末年始のひと時を・・・

2023.12.1 **金** 《》 2024.2.29 **木**

\* 2023.12.30 (土) ~ 2024.1.3 (水) はご利用頂けません。  
\* 特別プランに付き 1 週間前迄に 10 名様以上でご予約下さいませ。

「フカヒレ・鮫鱈・紅ズワイ蟹 美酒佳肴のおもてなし」

「至高のフカヒレ姿煮と旬菜が彩る豪華絢爛コース」



お一人様  
**4,500円** (税込4,950円)

menu  
季節のオードブル 3 種盛り合わせ  
フカヒレと浅利のクリームスープ  
鮫鱈と海老の上海蟹味噌  
ソースかけ  
牛肉とゴボウのオイスターソース  
炒め エゴマの葉と薄焼き特製  
ブレッドに包んで  
紅ズワイ蟹とレタスのあっさり炒飯  
楼蘭人気の柔らかく杏仁豆腐



お一人様  
**8,000円** (税込8,800円)

menu  
季節のオードブル 盛り合わせ  
北京ダック 中華ブレッドに包んで  
本日の鮮魚の蒸し物 香味醤油掛け  
白葱と生姜の香り  
和牛の黒胡椒炒め 伏見唐辛子添え  
四川山椒ソース  
フカヒレ(胸鱈)の姿煮込み  
紅ズワイ蟹とレタスのあっさり炒飯  
チャイニーズスイーツ盛り合わせ

## オプション料理 (2 品付き)

## フリードリンクのご案内



【海老のチリソース仕立て】



【具沢山の五目館かけ揚げそば】

[2 品付き] **1,200円** (税込 1,320円)

いずれか一品追加ご希望の  
場合は 700円 (税込 770円)  
となります。

※オプション料理は大皿での提供となります。  
※オプション料理はグループご人数様分でのご注文をお願い致します。  
※【フリードリンク】【オプションドリンク】共にグループご人数様分での  
ご注文をお願い致します。

【営業時間】 11:30 ~ 14:30 (LO 14:30) / 17:00 ~ 21:00 (LO 20:30)

2 時間  
飲み放題プラン お一人様 **1,500円** (税込1,650円)

瓶ビール(アサヒ) / ハイボール / 焼酎(麦・芋) / 梅酒 / 柚子酒  
ノンアルコールビール / コーラ / オレンジジュース / ウーロン茶



2 時間  
飲み放題

オプションドリンク [1アイテム]  
**300円** (税込330円)

- ワイン (赤/白)
- スパークリングワイン
- 紹興酒
- 日本酒、冷酒
- カクテル (ジン/カシス/ウォッカ)

## 無料送迎バス

ご予約制にてマイクロバスでの送迎をさせていただきます。  
ご予約時にお気軽にお問合せ下さい。[1台 28名乗車]



THE RESORT GARDEN S H O Z A N R E S O R T K Y O T O

- しょうざんリゾート京都 - TEL 075-491-5101 (京都市北区衣笠鏡石町47)

# 忘年会プラン 10%OFF

10月31日までに申し込み頂くと

早割特典

～2023の忘年会は、早割を使ってとってもお得に開催してみては～

Winter PLAN チャイニーズレストラン 楼蘭

(対象期間) 2023 12.1金 12.29金

1名様 4,500円  
(税込 4,950円)



[フカヒレ・鮫鱈・紅ズワイ蟹 美酒佳肴のおもてなし]

menu

季節のオードブル 3 種盛り合わせ

フカヒレと浅利のクリームスープ

鮫鱈と海老の上海蟹味噌ソースかけ

牛肉とゴボウのオイスターソース炒め  
エゴマの葉と薄焼き特製ブレッドに包んで

紅ズワイ蟹とレタスのあっさり炒飯

楼蘭人気の柔らかか杏仁豆腐

オプション料理 (2品付き)



[海老のチリソース仕立て]

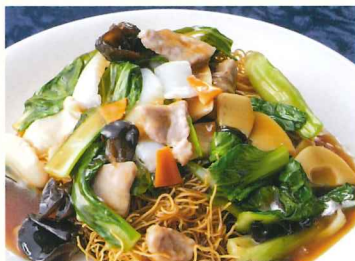

[具沢山の五目館かけ揚げそば]

[2品付き]

1,200円(税込 1,320円)

いずれか一品追加ご希望の場合は  
700円(税込 770円)となります。

※オプション料理は大皿でのご提供となります。

※オプション料理はグループご人数様分での  
ご注文をお願い致します。

2時間  
飲み放題プラン

お一人様 1,500円(税込1,650円)

瓶ビール(アサヒ) / ハイボール / 焼酎(麦・芋) / 梅酒 / 柚子酒  
ノンアルコールビール / コーラ / オレンジジュース / ウーロン茶

オプションドリンク [1アイテム]

300円(税込330円)

- ワイン (赤/白)
- スパークリングワイン
- 紹興酒
- 日本酒、冷酒
- カクテル (ジン/カシス/ウオッカ)

※特別プランに付き、1週間前迄に10名様以上でご予約下さいませ。

※「至高のフカヒレ姿煮と旬菜が彩る豪華絢爛コース」8,000円(税込 8,800円)  
のご用意もございます。詳しくは担当営業スタッフにおたずね下さいませ。

[営業時間] 11:30 ~ 14:30 (LO 14:30) / 17:00 ~ 21:00 (LO 20:30)

2時間  
飲み放題



※[フリードリンク][オプションドリンク]  
共にグループご人数様分でのご注文  
をお願い致します。

無料送迎バス



ご予約制にてマイクロバスでのご送迎も  
させていただきます。ご予約時にお気軽  
にお問合せ下さい。[ご予約制]

THE RESORT GARDEN SHOZAN RESORT KYOTO

-しょうざんリゾート京都- TEL 075-491-5101 (京都市北区衣笠鏡石町47)

梅の香り漂う庭園、  
古都の粋を集めた優雅な会

# 梅見の宴

2024

京料理 紙屋川

## 梅見御膳

お一人様 5,500円  
(税込)



【料理写真はイメージ】

### 【プラン内容】

梅見御膳 / 抹茶・和菓子 / 庭園入場

### 【開催期間】

2024年 / 3月2日(土) ≫ 3月10日(日)

- **梅咲き誇る庭園散策** 午前10時半～午後5時  
日々つぼみをほころぼせ咲ごろをうかがう自慢の紅梅、白梅。凛としたその表情にこころ引き締まる思いを感じて…
- **お茶席（抹茶・和菓子付き）** 午前11時～午後2時半  
華やかな装いの舞妓さんによる優雅なお点前をご覧頂けるほかお茶の接待を受けることもできます。  
会場は日本庭園内に佇む数奇を凝らした「峰玉亭」で風靡なひとときをお楽しみ下さい。
- **紙屋川 梅見御膳** 午前11時半～午後2時半（ラストオーダー午後1時半）  
「旬」と「瞬」を大切にしたいこの季節ならではの山海の幸彩り鮮やかに盛り込んだ特別御膳をお楽しみ下さい。  
お食事は落ち着いた佇まいの「紙屋川」で椅子・テーブルにてご用意しております。

【他にも2コースのご用意がございます】 京の料亭 千寿閣 梅見会席プラン…8,800円(税込)

中国料理 楼 蘭 胡 蝶プラン…7,200円(税込)

SHOZAN RESORT KYOTO ご予約 / 〒603-8451 京都市北区衣笠鏡石町 47

しょうざんリゾート京都 TEL 075-491-5101

### 無料シャトルバスのご案内（予約制）

迎え : 10:15 発 八条口⇒四条烏丸⇒四条大宮⇒二条駅⇒しょうざん  
送り : 15:00 発 しょうざん⇒二条駅⇒四条大宮⇒四条烏丸⇒八条口